Prefeitura lança Banco de Currículo e Vagas de Emprego na plataforma Tudo Fácil

Date : 12-03-2025

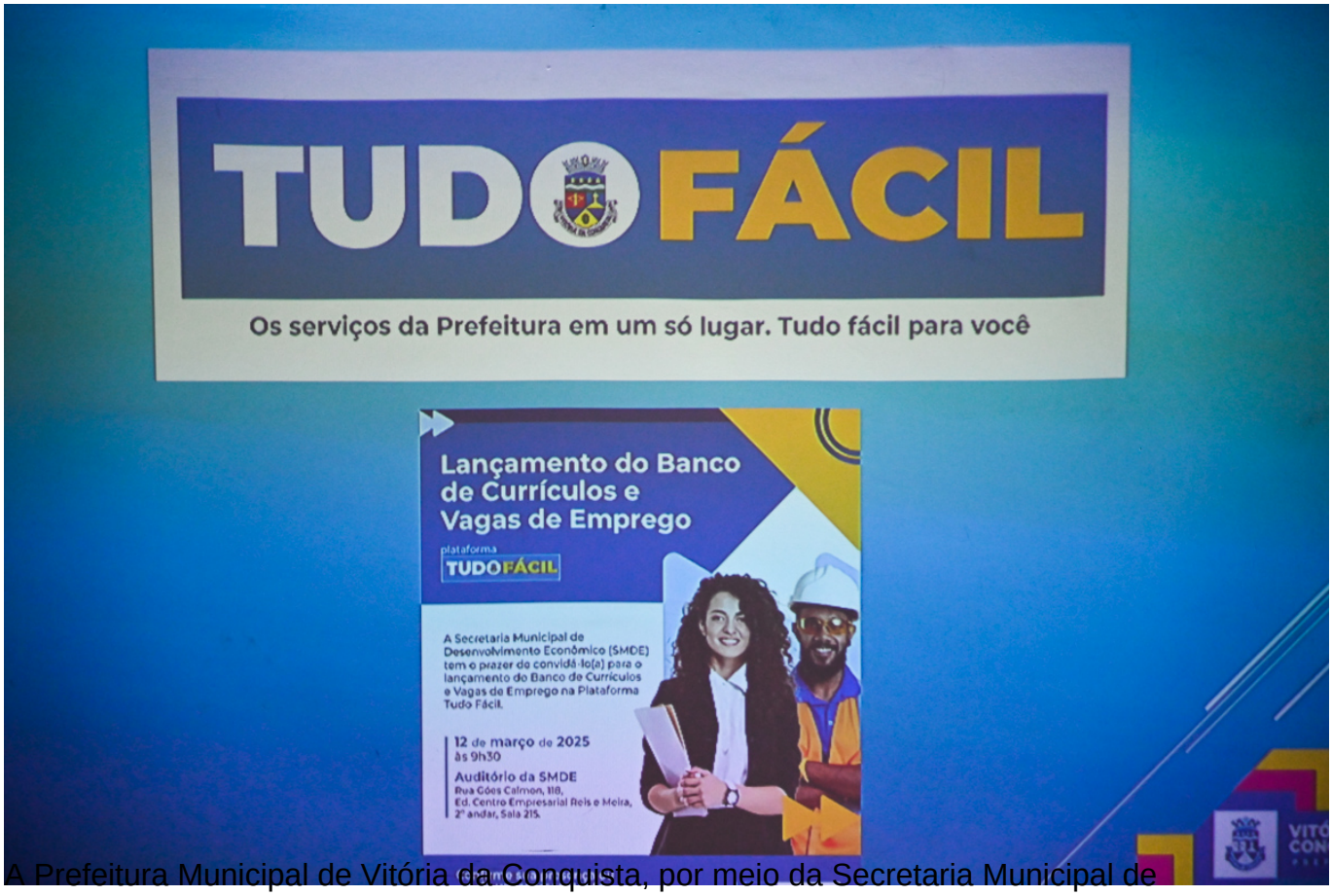

A Prefeitura Municipal de Vitória da Conquista, por meio da Secretaria Municipal de Desenvolvimento Econômico (SMDE), iniciou nesta quarta-feira (12), mais um serviço digital do portal Tudo Fácil, destinada à promoção de emprego e renda com o Banco de Currículo e Vagas de Empregos. A ferramenta inovadora é uma forma de criar oportunidades para quem está em busca de trabalho e atender a demanda do mercado por mão de obra, de acordo com as necessidades de cada empresa.

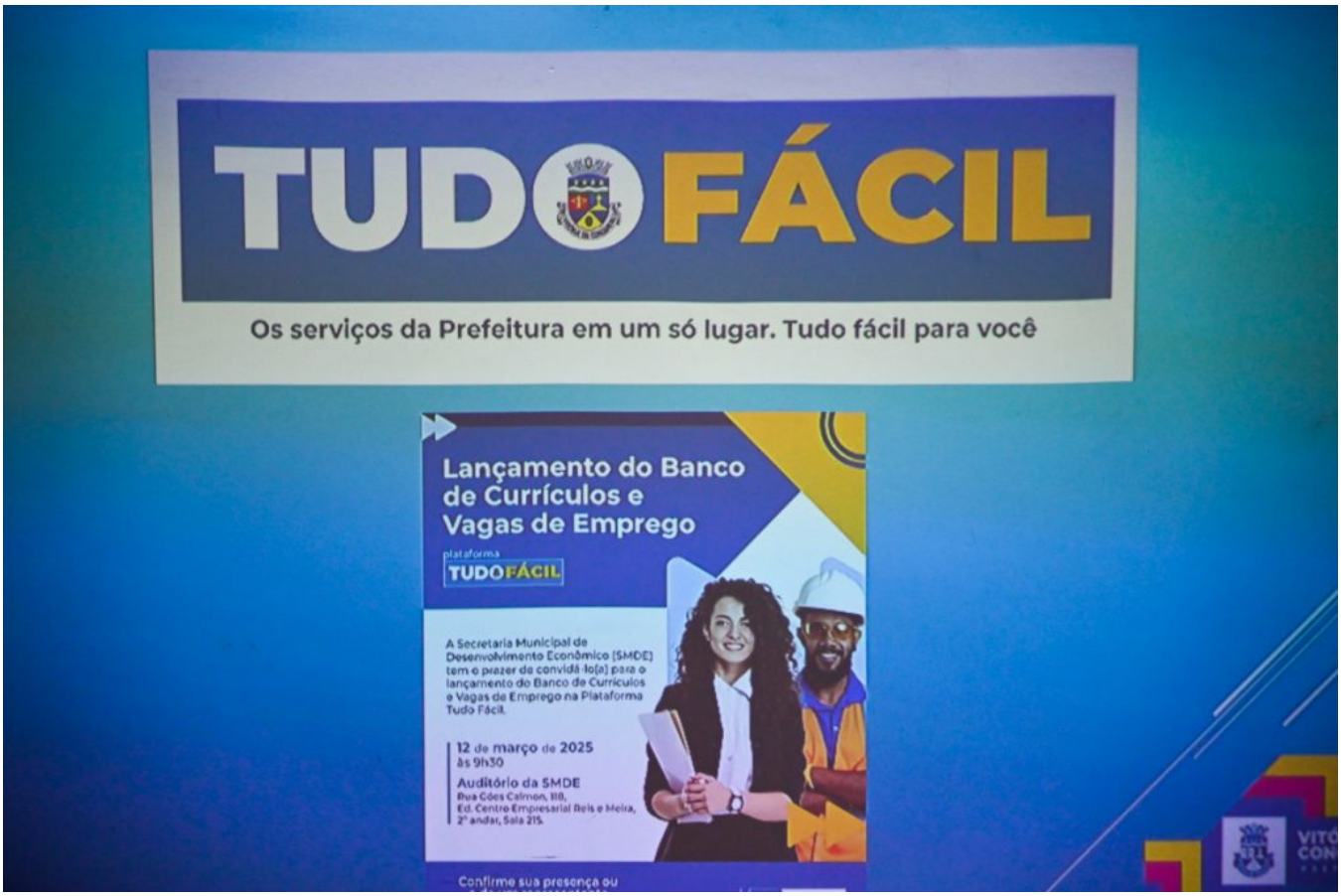
TUDO FÁCIL
Os serviços da Prefeitura em um só lugar. Tudo fácil para você
Lançamento do Banco de Currículos e Vagas de Emprego
plataforma
TUDOFÁCIL
A Secretaria Municipal de Desenvolvimento Econômico (SMDE) tem o prazer de convidá-lo(a) para o lançamento do Banco de Currículos e Vagas de Emprego na Plataforma Tudo Fácil.
12 de março de 2025
às 9h30
Auditório da SMDE
Rua Cóes Calmon, 118,
Ed. Centro Empresarial Reis e Meira,
2º andar, Sala 215.
Confirme sua presença ou

Durante a apresentação da nova ferramenta, a prefeita Sheila Lemos destacou o pioneirismo da gestão em apostar na plataforma online para encurtar a distancia entre as pessoas que buscam o emprego e as empresas que precisam preencher essas vagas. “Essa ferramenta irá facilitar essa interlocução, criar oportunidades para as pessoas e facilitar a vida dos empresários. Vitória da Conquista gosta de ser pioneira e com muito diálogo com o empresariado pudemos fazer essa plataforma municipal de currículos, a partir das necessidades da cidade, então é algo que foi feito para Vitória da Conquista”, enfatizou.

O secretário da SMDE, Marcos Ferreira, lembrou que este é mais um programa da plataforma Tudo Fácil que já reúne serviços de quatro secretarias: Serviços Públicos, Infraestrutura Urbana, Meio Ambiente e Saúde. “Nós estamos iniciando hoje mais uma atividade na plataforma com o Banco de Currículo e Vagas Empregos. Essa é a nova joia da coroa do Tudo Fácil e do Sistema Solos, que promove uma conexão virtual entre a pessoa desempregada ou que esteja buscando mudar de emprego e as empresas de Vitória da Conquista. Basta ela acessar o portal, preencher e enviar o seu currículo que será disponibilizado para todas as empresas e comércio da cidade”, disse.

O diretor do Sistema Solos, Cláudio Silva, explicou como será o funcionamento do serviço digital no portal Tudo Fácil. “O Tudo Fácil é uma plataforma que aproxima e Prefeitura Municipal do cidadão, evitando deslocamento, as pessoas terem que comparecer nas secretarias, com documentos impressos, ela faz tudo de forma digital. Com o Banco de Currículos, a plataforma irá aproximar o empresário do cidadão conquistense. Além de acessar o currículo já dentro do perfil que procura, as empresas também poderão ofertas vagas de emprego dentro da plataforma”.

Cláudio

Marcos

Pedro

Além do acesso de dispositivo móvel (tablet, smartphone) ou computador pessoal, as pessoas que estiverem com dificuldade em acessar o dispositivo, podem procurar a sala do Tudo Fácil na SMDE, que fica localizada na Rua Góes Calmon, 118, Edifício Centro Empresarial Reis & Meira – 2º andar e as mulheres podem se dirigir à Sala da Mulher Empreendedora, na Secretária Municipal de Políticas para Mulheres, que fica localizada na Rua São Geraldo, nº 650, Centro.

A secretária de Políticas para Mulheres, Viviane Ferreira, destacou a parceria com a SMDE na promoção de emprego e renda para as mulheres conquistenses. “Essa parceria é muito importante, este sistema é extraordinário para a promoção de emprego e renda que já trabalhamos a partir do eixo estruturante, autonomia das mulheres, que promove a qualificação para trabalho de forma contínua para a empregabilidade e essa ferramenta contribuirá para a inserção desta mulher no mercado de trabalho”.

O presidente da Câmara de Dirigentes Lojistas (CDL), Márcio Pedro da Costa, parabenizou a Prefeitura pela iniciativa que contribui muito para o desenvolvimento econômico da cidade.

“Essa iniciativa é muito importante. A CDL já tem uma parceria com a SMDE e o verdadeiro objetivo de nossa entidade é o desenvolvimento do emprego e renda de Conquista e da região. Essa plataforma vai agilizar e facilitar o preenchimento de vagas”.

SALAS DE APOIO
DO FÁCIL - BANCO DE CURRÍCULOS E
VAGAS
CRETARIA MUNICIPAL DE POLÍTICAS
PÚBLICAS PARA MULHERES
ETARIA MUNCIPAL DE DESENCOLVIMENTO
ECONÔMICO

SANITÁRIO

Vitória da Conquista
em Números
120
130.692
Solos