Prefeitura instala novos abrigos de ônibus no Centro

Date : 08-05-2020

Novo abrigo instalado na Av. Regis Pacheco

A Secretaria Municipal de Mobilidade Urbana iniciou a colocação de mais abrigos de ônibus no Centro da cidade para abrigar passageiros nos novos pontos disponibilizados pala Administração durante a implantação da Estação de Transbordo na Av. Lauro de Freitas.

Segundo o secretário de Mobilidade Urbana, Jackson Yoshiura, os técnicos estão concluindo a avaliação dos locais em que estes abrigos serão instalados, pois existe uma preocupação de que os equipamentos atendam às necessidades dos usuários do transporte coletivo e não prejudique comerciantes que possuem estabelecimentos próximos aos novos abrigos.

“No primeiro momento, nós instalamos um abrigo que não comprometia o funcionamento de nenhum estabelecimento comercial e no segundo momento, o município vai instalar abrigos em locais que também não venha a prejudicar o comércio” - informou Jackson que também falou da preocupação do Governo Municipal com comerciantes e usuários: “A gente tem que ser muito sensível neste momento porque já temos o comércio fechado, uma queda nas vendas e quando eles retornarem a gente tem que ter todo o cuidado para que a estrutura do sistema de transporte atenda aos interesses da sociedade como um todo, privilegiando o usuário sem prejudicar os comerciantes”.

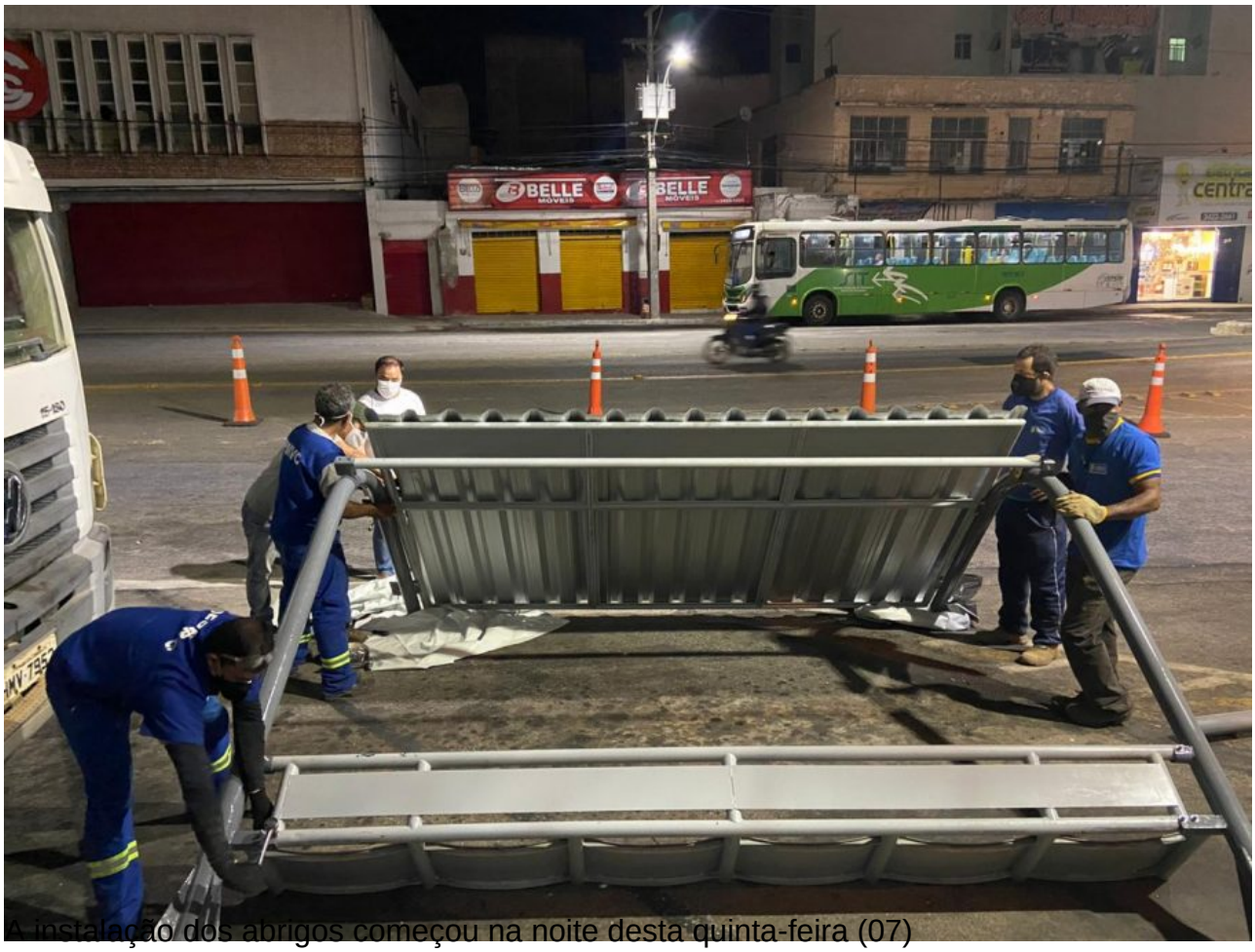

A instalação dos abrigos começou na noite desta quinta-feira (07)