Prefeitura inicia revitalização na sinalização de ciclofaixas e ciclovias da cidade

Date : 14-12-2023

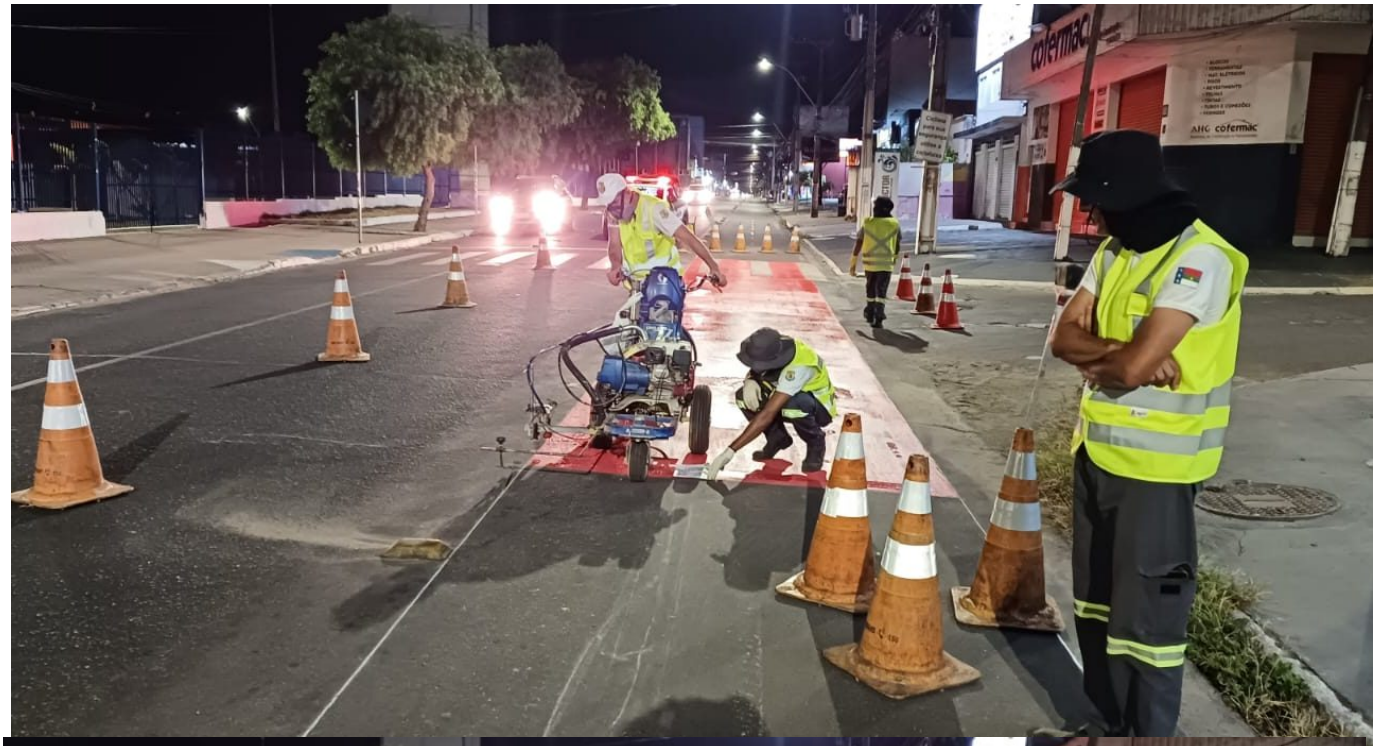

A Prefeitura de Vitória da Conquista iniciou a revitalização da sinalização em ruas e avenidas

da cidade. Nesta semana, as equipes do Simtrans trabalham em cruzamentos das ciclofaixas na avenida Brumado.

Na noite da última quarta-feira (13), os profissionais realizaram a sinalização nas imediações da feira do Bairro Brasil. Segundo o coordenador de Trânsito da Secretaria de Mobilidade Urbana (Semob), Tiago Barros, as intervenções começaram pelos trechos com maior necessidade de sinalização e serão estendidas para outras vias da cidade.

“Começamos pela Brumado e iremos levar a revitalização para outras vias de grande movimento, como as avenidas Paraná, Luís Eduardo Magalhães, Gilenilda Alves, entre outras. O objetivo é proporcionar mais segurança para o cidadão, principalmente para o ciclista que trafega nesse espaço”, disse o coordenador.

Ainda de acordo com a Semob, a revitalização se dará primeiro nas ciclofaixas e, em seguida, as ciclovias serão contempladas.