Prefeitura inicia campanha de 30 dias pela conscientização e segurança no trânsito de Vitória da Conquista

Date : 25-08-2026

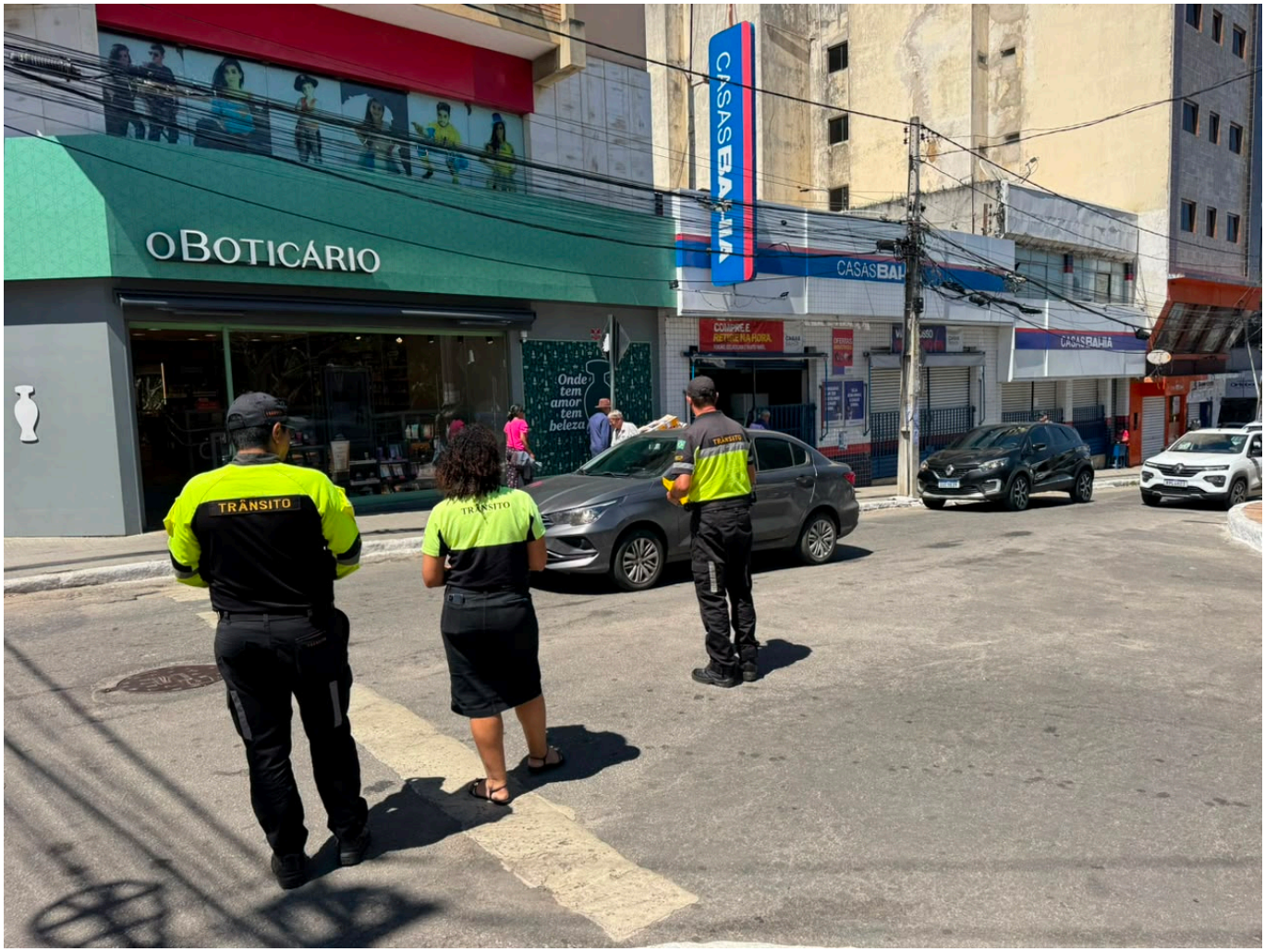

Na manhã desta terça-feira (25), a Prefeitura de Vitória da Conquista, por meio da Secretaria Municipal de Mobilidade Urbana, deu início a uma campanha municipal intensa voltada à segurança no trânsito. Na Praça Barão do Rio Branco, agentes do Sistema Municipal de Trânsito (Simtrans) realizaram uma ação educativa com orientações aos diferentes atores envolvidos no trânsito local (motoristas, motociclistas, ciclistas e pedestres) sobre condutas seguras ao transitar pelas vias da cidade. Também foram distribuídos panfletos e brindes à população.

A campanha é uma das ações desenvolvidas pelo município a partir da adesão ao Programa Vida no Trânsito ou **Pacto pela Vida no Trânsito,** iniciativa criada pelo Ministério da Saúde que vem reforçar o compromisso da Gestão Municipal com a prevenção de acidentes e a preservação de vidas. Diversas iniciativas serão realizadas até o dia 25 de setembro, somando-se às atividades da Semana Nacional do Trânsito, que acontece de 18 a 25/09, com ações de educação, orientação e conscientização da população.

OBOTICÁRIO
TRÂNSITO
TRÂNSITO

A ação integra as atividades já desenvolvidas pelo Governo Municipal ao longo de todo o ano, com o objetivo de promover um trânsito seguro. Na última sexta-feira (21), veículos sinistrados em pontos estratégicos da cidade chamaram a atenção para a necessidade de adotar boas práticas no trânsito, evitar acidentes e preservar a vida. O Simtrans atua em três frentes principais: educação, fiscalização e engenharia de tráfego. A atuação integrada dessas áreas permite que o Município trabalhe tanto na prevenção de acidentes quanto na organização e melhoria da circulação viária.

Olívia Flores

Integração

Olívia Flores

Secretário de Mobilidade Urbana, Silvânio Mendonça destaca a importância de políticas públicas constantes para promover um trânsito mais seguro na cidade. “Essa mobilização dá continuidade a uma série de iniciativas que já estamos realizando, como o anúncio do concurso para agentes de trânsito, a assinatura do PVT e a ação que chamou a atenção da cidade ao utilizar carros sinistrados para alertar sobre os riscos e as consequências dos acidentes. Nosso objetivo é claro: educar, prevenir acidentes e salvar vidas. Trânsito seguro é responsabilidade de todos”, explica.

A coordenadora do Simtrans, Jamilly Alves, reforçou o trabalho conjunto da gestão municipal e os objetivos da campanha: “A Prefeitura vem somando esforços com diversas secretarias no intuito de promover a segurança viária em nosso município. O Simtrans, ao longo do ano, trabalha nos três pilares que norteiam a nossa atividade: engenharia, fiscalização e educação. A intensificação das ações no mês que antecede a Semana Nacional de Trânsito tem o objetivo de conscientizar ainda mais pessoas, incentivando um comportamento seguro e, principalmente, garantindo o direito à vida de todos os cidadãos”.

Silvânio

Jamilly

Durante a ação na Praça Barão do Rio Branco, a população recebeu instruções sobre como contribuir para um trânsito mais seguro para todos, como o respeito à sinalização e o uso de itens de segurança. A agente de trânsito Andrea Carla explicou a importância do contato direto para a educação das pessoas. “Estamos fazendo panfletagem com os pedestres, condutores de veículos, motociclistas e ciclistas, porque a gente precisa falar de trânsito com todos os modais. Abordamos o ato de atravessar a rua porque, por conta do uso do celular, a gente tem visto a grande dificuldade do condutor em observar o pedestre e de o pedestre estar prestando atenção em como atravessar. Falaremos também com o condutor sobre o uso do celular ao volante e com o motociclista sobre o excesso de velocidade. Atitudes simples que salvam vidas”, afirmou.

Andrea

Profissional do ramo de logística, Ivan Fernandes aprovou a ação da Prefeitura para conscientizar a população. “Eu acho muito importante, pelo alto índice de acidentes na nossa cidade. Precisa ter uma maior conscientização da parte dos motoqueiros, dos motoristas de carro, e dos pedestres também. Gira em torno do trânsito fluir na cidade, então se todo mundo fizer sua parte, tiver uma maior conscientização, uma maior educação, melhora muito. E essa ação da Prefeitura ajuda muito”, disse.

Trabalhando como taxista há mais de 30 anos, Laudelino Batista também acredita que a educação é essencial para reduzir o número de acidentes na cidade. “Acho válido e muito importante. O trânsito aqui está um pouco complicado devido ao excesso de velocidade, à falta de cuidado. Os motoristas e motociclistas precisam aprender muita coisa. Tudo que for para educar, para melhorar, é bem-vindo”, relatou.

Ivan

Laudelino

Compromisso com a vida

A escalada nos números de acidentes de trânsito é uma realidade que atinge as grandes cidades de todo país, incluindo Vitória da Conquista, com uma população estimada em 400 mil habitantes, além do fluxo diário que vem de outros municípios. Isso mostra a importância do trabalho de educação, fiscalização e engenharia de tráfego realizado de forma contínua pela Prefeitura.

Em 2025, o município registrou 2.261 sinistros de trânsito com vítimas. Segundo o Samu 192, este ano, até o mês de junho, já foram computados 1.483 acidentes com vítimas, dos quais, 378 envolvendo carros e 893 com motocicletas. Os dados não informam número de óbitos.

Com a adesão ao Programa Vida no Trânsito e a autorização do concurso para novos agentes do Simtrans, Vitória da Conquista segue com o compromisso de educar para prevenir, fiscalizar para proteger, planejar para organizar e, acima de tudo, preservar vidas.