Prefeitura divulga cancelamento da seleção para contratação temporária de digitadores

Date : 06-10-2017

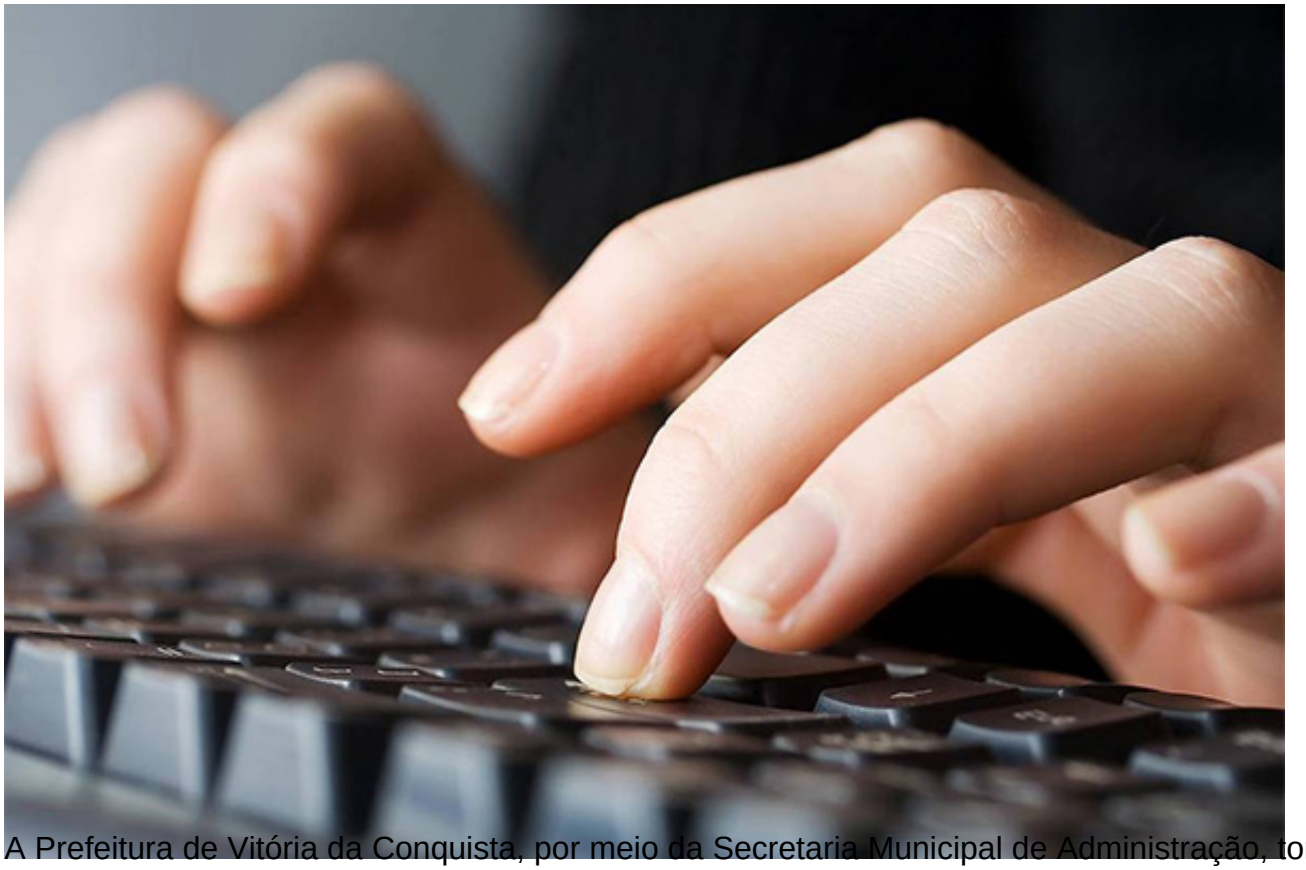

A Prefeitura de Vitória da Conquista, por meio da Secretaria Municipal de Administração, torna público o cancelamento da Seleção Simplificada para Contratação Temporária de Profissionais de Tecnologia da Informação (Edital nº 03/2017). A Administração torna público também o comunicado da devolução do valor da inscrição.

Para ter o pagamento da inscrição no processo seletivo restituído, o candidato deverá imprimir, assinar e preencher o Termo de Devolução da Taxa de Inscrição disposto no Anexo I do Edital abaixo. O termo deve ser encaminhado entre os dias 10 de outubro e 20 de dezembro de 2017 para a Gerência de Gestão de Pessoas.

Confira o **Edital de Cancelamento da Seleção nº 03/2017**.