Prefeitura divulga alterações no trânsito devido ao desfile de 07 de setembro

Date : 05-09-2018

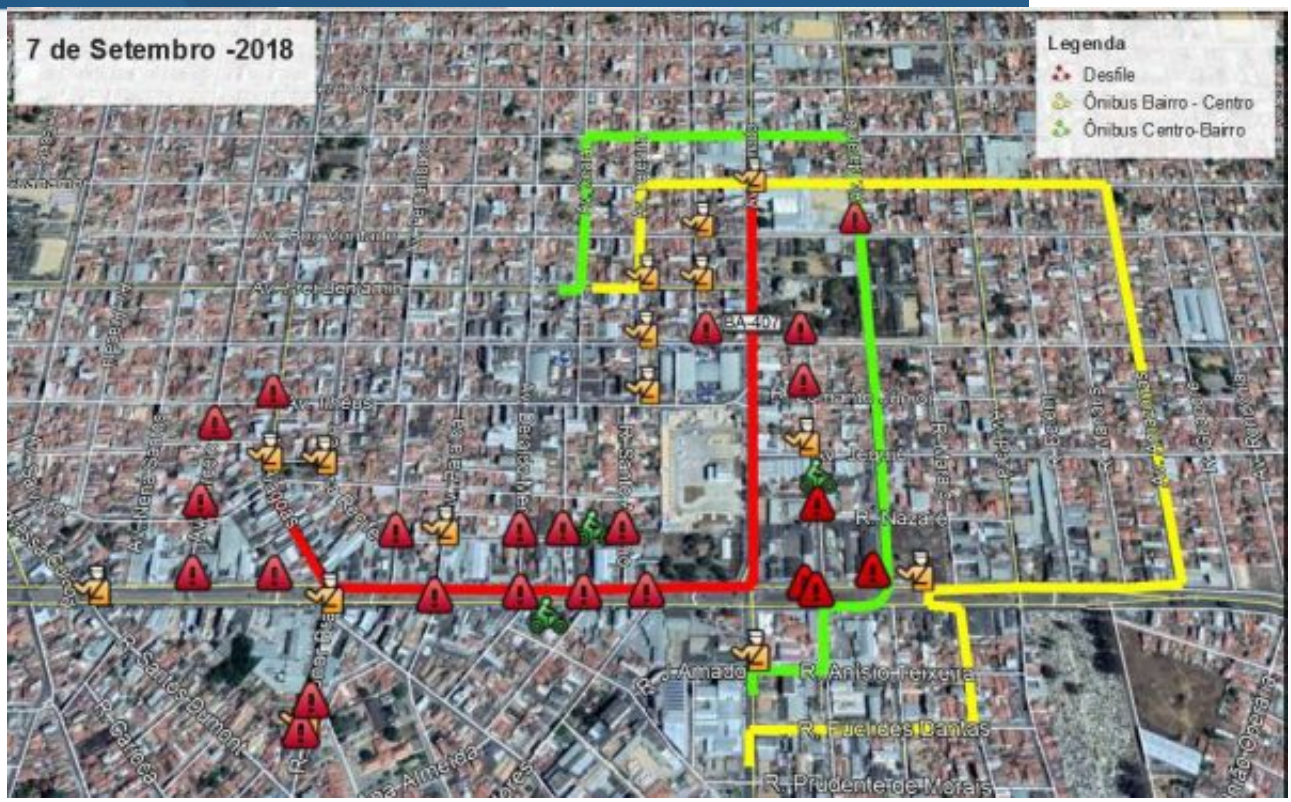

A Prefeitura de Vitória da Conquista, por meio da Secretaria de Mobilidade Urbana, informa que haverá a interdição de algumas vias em virtude da realização do Desfile Cívico de 7 de Setembro de 2018. O horário previsto para início das interdições é às 05h, com liberação do

tráfego previsto para às 16h do mesmo dia.

Confira os bloqueios e interdições:

- **Integração:** Interditada sentido Rodoviária do primeiro retorno abaixo da Rua Marajó até a Av. Maceió;
- **Integração:** Interditada sentido Salvador do Cruzamento da Rua Santos Dumont até Av. Centenário;
- **Brumado:** Interditada do Cruzamento da Av. Guanambi até Av. Integração;
- **Boa Vontade:** Interditada do Cruzamento da Av. Maranhão até Av. Piauí;
- **Frei Benjamin:** Interditada do Cruzamento da Av. Piauí até Av. Brumado;
- **Itabuna:** Interditada do Cruzamento da Av. Teresina até Rua Dom João VI;
- **Ilhéus:** Interditada do Cruzamento da Av. Teresina até Av. Brumado;
- **Rua Lomanto Junior:** Interditada do Cruzamento da Rua Dom João VI até Av. Brumado;
- **Jequié:** Interditada do Cruzamento da Rua Dom João VI até Av. Brumado;
- **Rua Dom João VI:** Interditada do Cruzamento da Rua Nazaré até Av. Integração;
- **Regis Pacheco:** Interditada do Cruzamento da Rua Anísio Teixeira até Av. Integração;
- **Alagoas:** Interditada do Cruzamento da Av. Integração até Av. Ilhéus;
- **Rua Laudionor Brasil:** Interditada da Praça até Av. Integração;
- **Teodoro Sampaio:** Bloqueado o acesso para Av. Integração;
- **Rua Machado de Assis:** Bloqueado o acesso para Av. Integração;
- **Rua José de Alencar:** Bloqueado o acesso para Av. Integração;
- **Rua Olavo Bilac:** Bloqueado o acesso para Av. Integração;
- **Rua Santo Antônio:** Bloqueado o acesso para Av. Integração;
- **Ceará:** Bloqueado o acesso para Av. Integração;
- **Deraldo Mendes:** Bloqueado o acesso para Av. Integração;
- **Paraíba:** Bloqueado o acesso para Av. Integração;
- **Pernambuco:** Bloqueado o acesso para Av. Integração.

Desfile Cívico -2018
Legenda
Bairro - Centro
Centro-Bairro
Interditado
BA-407
R. Nazaré
R. Anísio Teixeira
R. Euclides Dantas
R. Prudente de Morais
Google Earth
SIMTRANS
500 m