Prefeitura conclui fechamento do canal da Olívia Flores. Próxima etapa será implantar ciclovia e calçada

Date : 28-03-2022

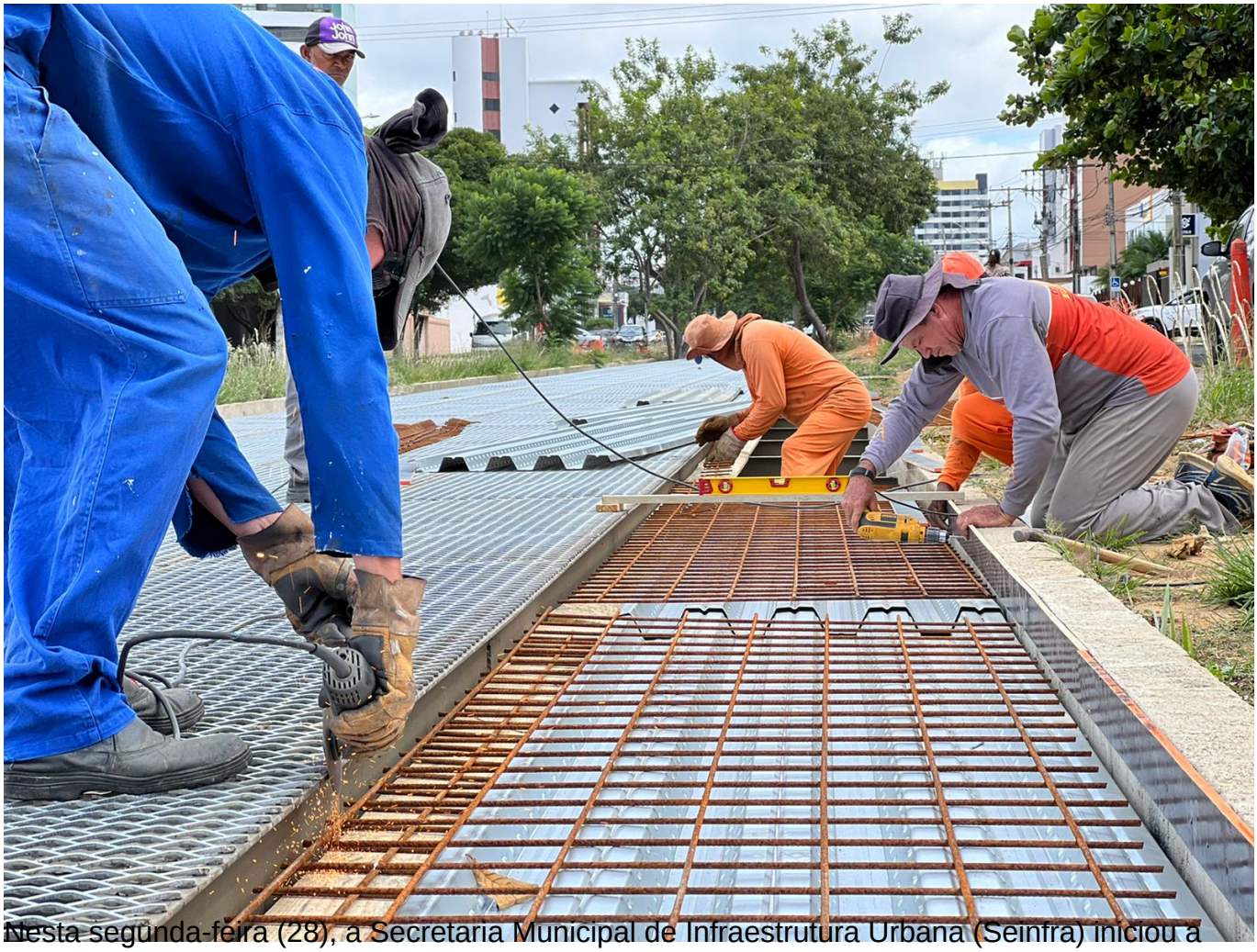

Nesta segunda-feira (28), a Secretaria Municipal de Infraestrutura Urbana (Seinfra) iniciou a última fase da obra de fechamento do canal de drenagem da Avenida Olívia Flores. O trecho está recebendo uma estrutura de *steel deck*, uma espécie de laje em que são utilizadas telhas metálicas.

Após finalizar a colocação da cobertura de aço, a Emurc dará início à construção da ciclovia (ao lado direito de quem vai sentido Uesb) e das calçadas opostas à avenida, seguindo o padrão nos outros dois trechos da Olívia.

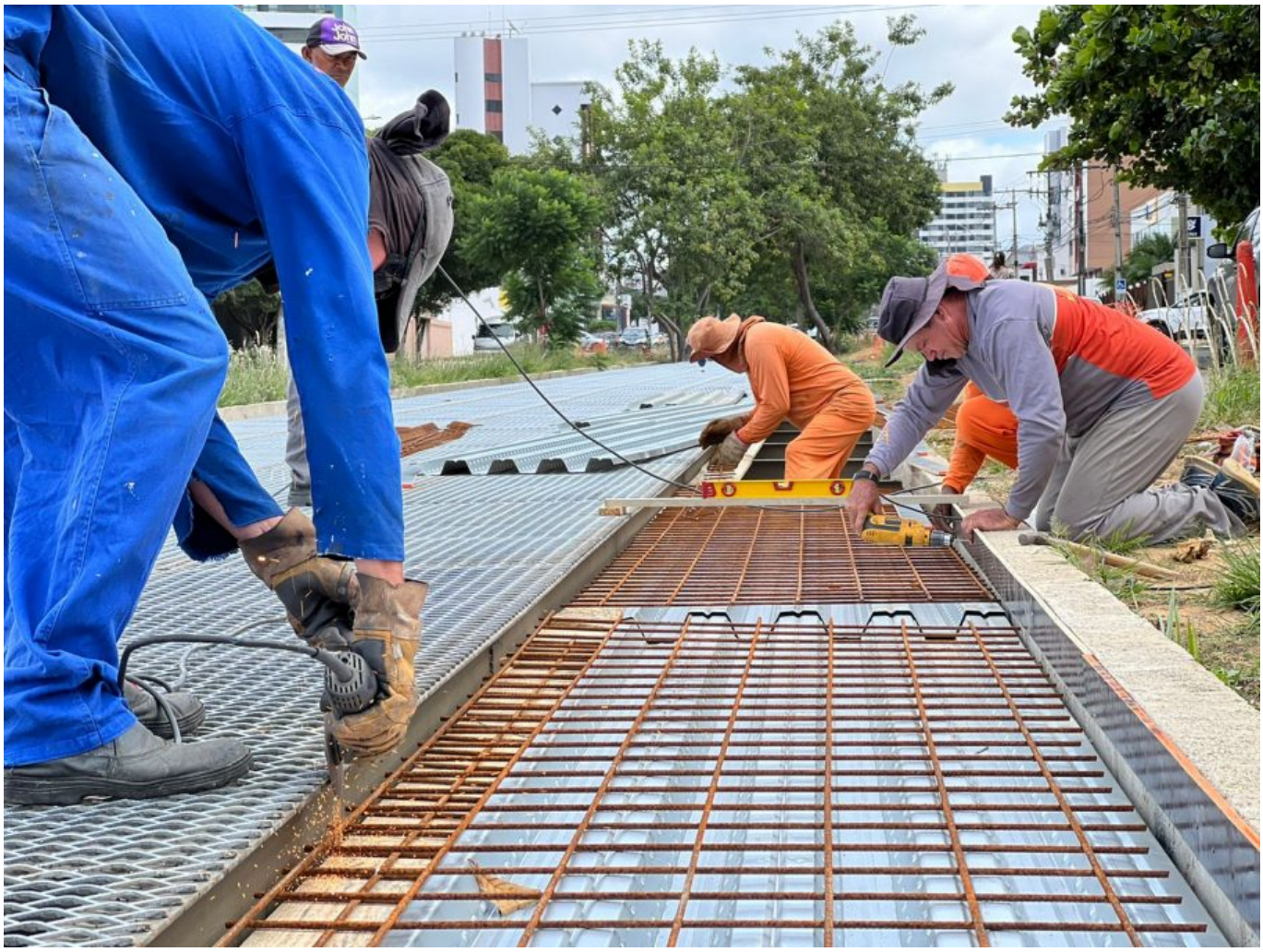

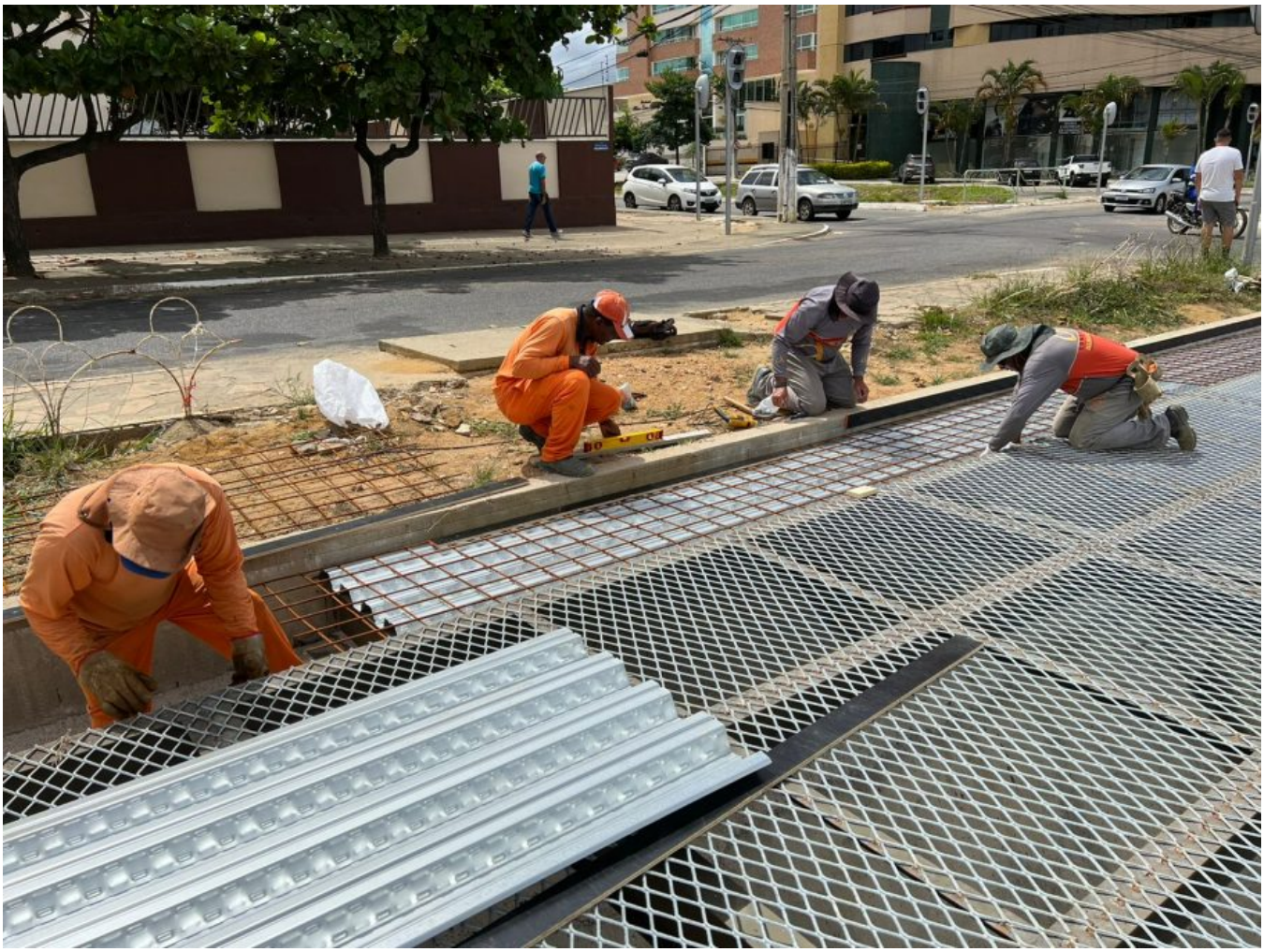

Quanto à exclusão da rotatória e implantação do cruzamento, onde já estão instalados os conjuntos de semáforos, aos serviços vão começar nos próximos dias. “A gente tem uma programação para começar a trabalhar na rótula no dia 21 de abril, aproveitando o feriado, exatamente por causa do impacto que a obra vai gerar no trânsito na região, com a necessidade de desvios, e do transporte público”, explicou o gestor da Seinfra, Jackson Yoshiura.