Prefeitura avança com obras da segunda e terceira etapas da revitalização da Avenida Brumado

Date : 24-10-2024

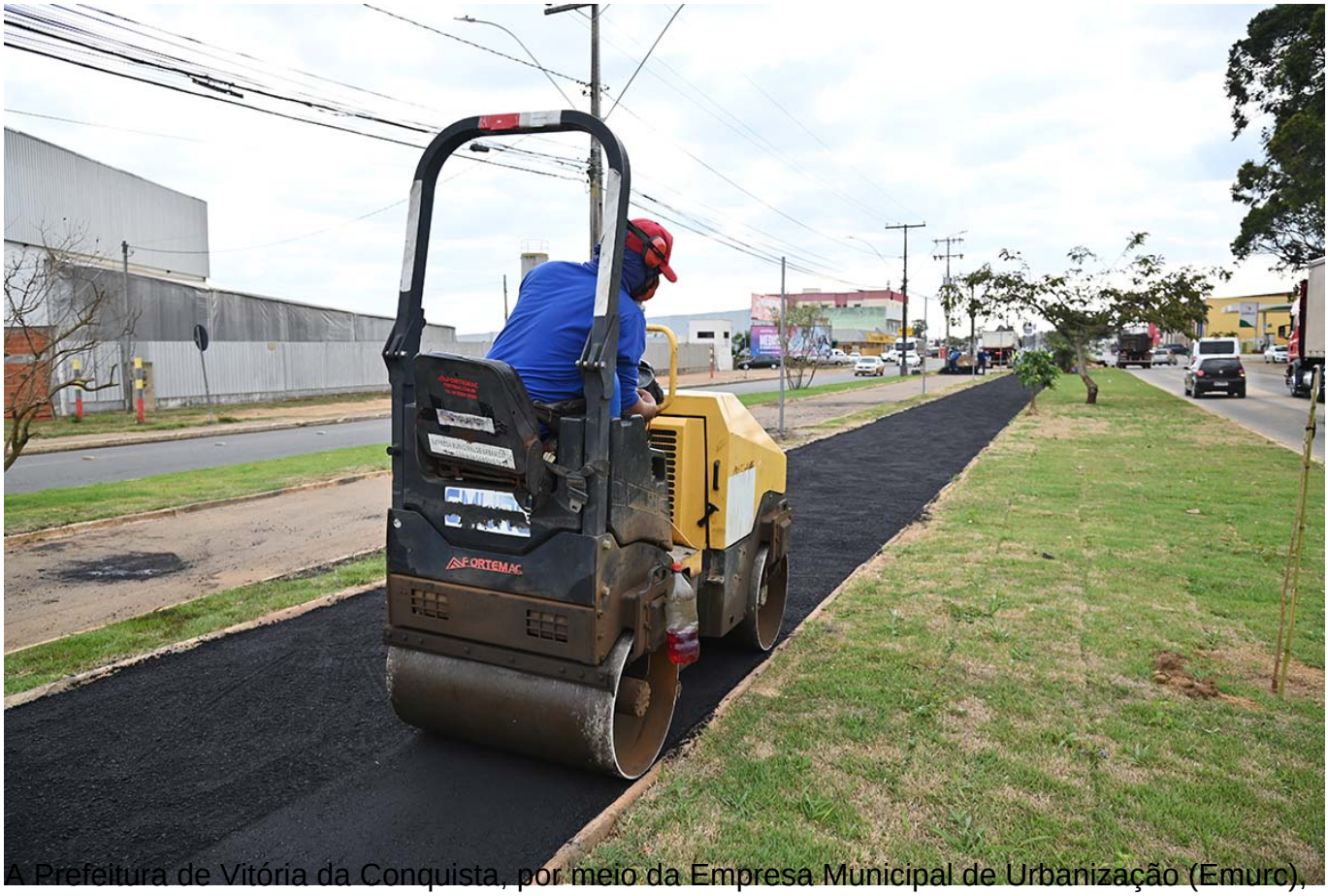

A Prefeitura de Vitória da Conquista, por meio da Empresa Municipal de Urbanização (Emurc), está avançando nas obras da segunda e terceira etapas da revitalização da Avenida Brumado, localizada na Zona Oeste da cidade.

Nesta quarta-feira (23), operários e máquinas da Emurc trabalham nos dois trechos, com atividades que envolvem o plantio de grama, a terraplanagem da pista de cooper, a instalação de iluminação e a terraplanagem da nova ciclovia.

De acordo com a Emurc, cerca de 40% dos serviços já foram concluídos. A segunda etapa abrange o trecho entre as entradas da Urbis IV e V, enquanto a terceira etapa se concentra no cruzamento com a Avenida Rafael Spínola, que dá acesso às Vilas Serranas.