Povoado Boa Sorte recebe programa Saúde em Todo Lugar nesta quinta-feira, 30

Date : 29-10-2025

Nesta quinta-feira (30), o povoado Boa Sorte, distrito de José Gonçalves, recebe o programa Saúde em Todo Lugar, promovido pela Prefeitura Municipal, por meio da Secretaria Municipal de Saúde (SMS).

A partir das 9h, moradores da localidade e povoados vizinhos podem se dirigir à Unidade de Saúde da Família da Roseira, onde estarão disponíveis consultas com médicos clínico e pediatra, serviços do Odontomóvel e vacinação. Além disso, os moradores também terão acesso a testes rápidos para diagnóstico de várias infecções, emissão do Cartão SUS e da Carteira de Identificação da Pessoa com Transtorno do Espectro Autista (Ciptea).

O Saúde em Todo Lugar tem como objetivo descentralizar os serviços de saúde, garantindo que a população tenha acesso a atendimentos médico e preventivo de qualidade, sem a necessidade de deslocamento até a área urbana.

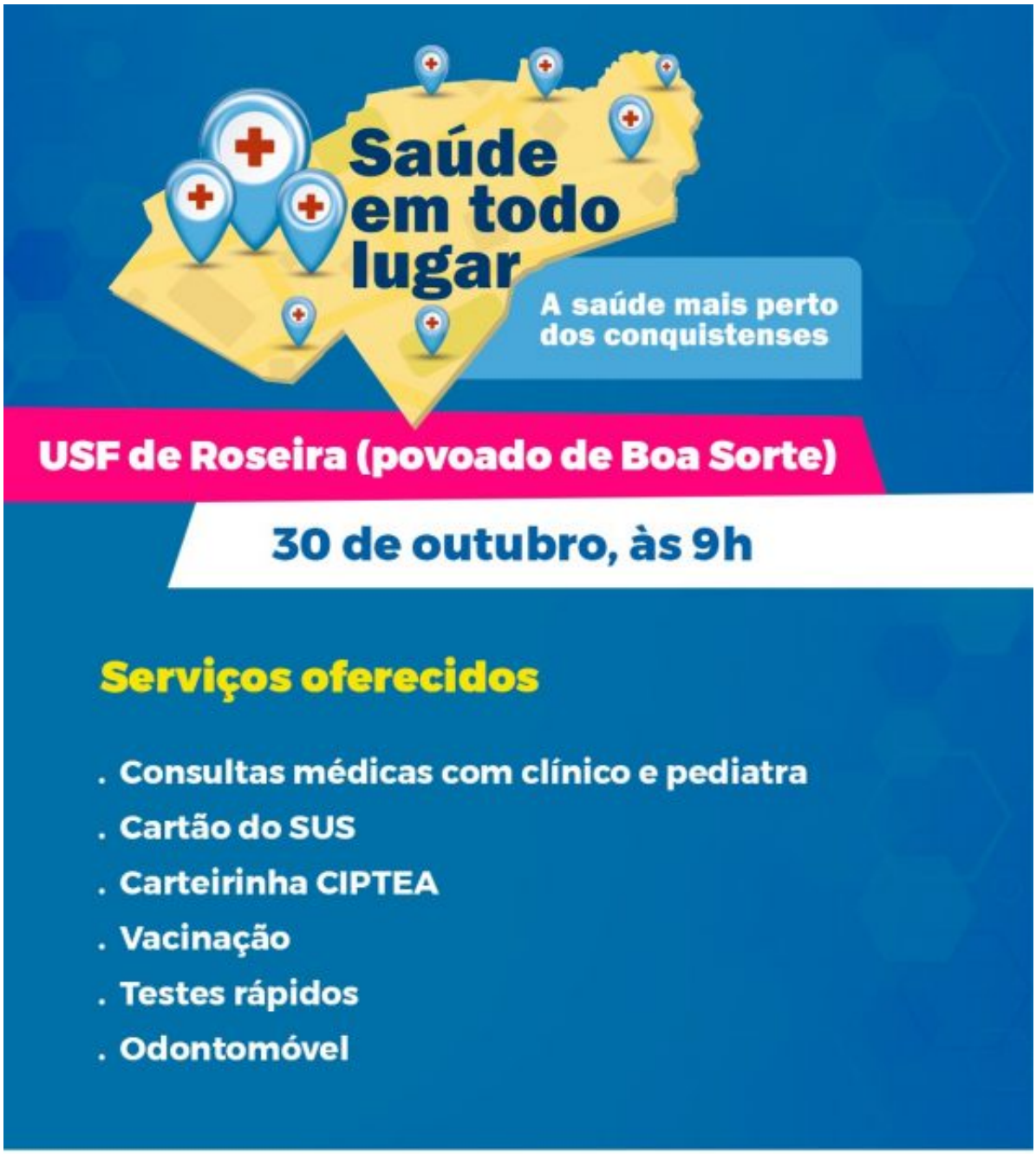

SECRETARIA DE SAÚDE
VITÓRIA DA CONQUISTA
PREFEITURA
EXEMPLO PARA A BAHIA