19/12 - Boletim epidemiológico: 12.264 pessoas recuperadas; 880 seguem em recuperação

Date : 19-12-2020

De acordo com o Boletim epidemiológico deste sábado (19), 13.357 pessoas foram infectadas pela Covid-19 no município. Desse total, 12.264 delas já estão recuperadas, 880 ainda apresentam sintomas, permanecendo em recuperação (35 internados e 845 em tratamento domiciliar), e 213 faleceram por complicações da doença.

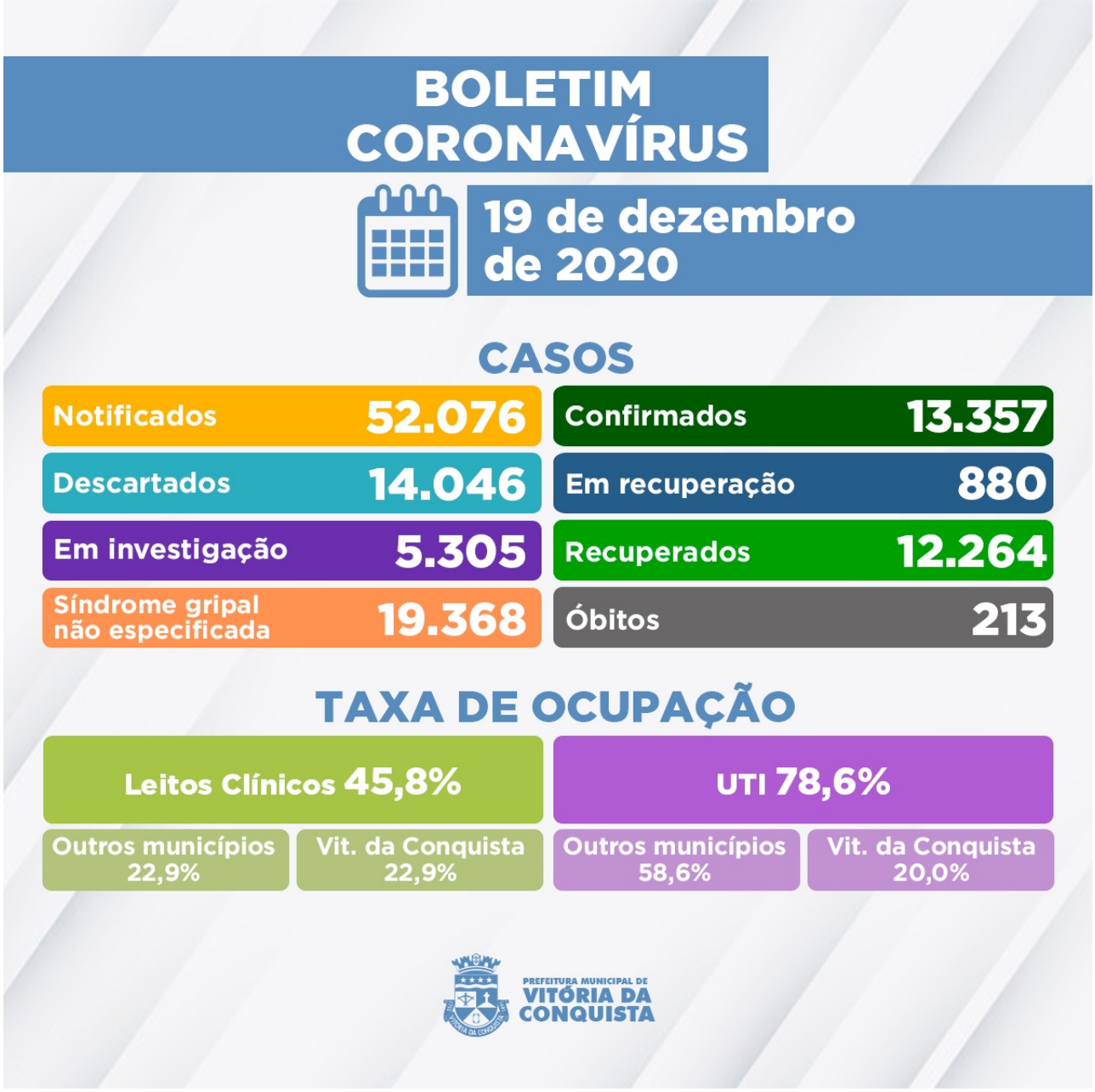

A Secretaria Municipal de Saúde investiga outros 5.305 casos suspeitos de infecção pela Covid-19 que aguardam por classificação final. Destes, 4.930 esperam pela investigação laboratorial e 375 pelo resultado do exame RT-PCR – as amostras são encaminhadas para análise no Lacen Estadual.

Além disso, 14.046 casos foram descartados para Covid-19, sendo que 4.134 pessoas apresentaram resultado negativo em exame laboratorial RT-PCR e 9.912 foram descartados por outros critérios.

Ocupação de Leitos – Atualmente, a rede hospitalar do SUS no município disponibiliza 153 leitos (70 de UTI e 83 enfermarias) para tratamento de pacientes confirmados ou com suspeita de infecção pela Covid-19. Neste momento, estão internados 93 pacientes, que além de Vitória da Conquista, são residentes municípios de:

- Aracatu;

- Barra da Estiva;
- Barra do Choça;
- Brumado;
- Caetanos;
- Caetité;
- Cândido Sales;
- Cordeiros;
- Dom Basílio;
- Firmino Alves;
- Guanambi;
- Ibicoara;
- Iguaí;
- Itapetinga;
- Ituaçu;
- Iuiu;
- Lagoa Real;
- Livramento de Nossa Senhora;
- Macarani;
- Malhada;
- Nova Canaã;
- Paramirim;
- Planalto;
- Rio do Antônio;
- Urandi;
- Tanhaçu.

Clique aqui para acessar o Boletim epidemiológico completo**.**

Call Center– A Secretaria Municipal de Saúde disponibiliza um Call Center para tirar dúvidas da população sobre a Covid-19 e atender pessoas que apresentem sintomas suspeitos.

- **Telefones fixos:**(77) 3429-3468/3429-3469/3429-3470
- **Celulares:**(77) 98834-9988 / 98834-9900 / 98834-9977 / 98834-9911 / 98856-4242 / 98856-4452 / 98856-3722/ 98825-5683/ 98834-8484
- **Call Center Noturno:**(77) 98856-3397/98856-5268
- **Call Center do Trabalhador de Saúde:**(77) 98809-2988 / 98809-2919 / 98809-2965