Obras do PAC 2: Cidade Maravilhosa recebe serviço de drenagem

Date : 13-03-2014

Vitória da Conquista continua recebendo obras de infraestrutura viária em todos os cantos da cidade. Nessa semana, funcionários da Empresa Municipal de Urbanização (Emurc) trabalharam na drenagem do Cidade Maravilhosa. Essa é uma das etapas que antecede a aplicação do asfalto nas vias do local. A obra, realizada pela Prefeitura Municipal, é financiada pelo Governo Federal, por meio do Programa de Aceleração do Crescimento (PAC 2).

Gildásio Santos Silva

Segundo o presidente da Associação de Moradores do Cidade Maravilhosa, Gildásio Santos, a obra promoverá um desenvolvimento ainda maior do bairro. “A gente vê esses investimentos com bons olhos, porque o bairro se desenvolveu bastante e essa obra vem para ajudar a crescer ainda mais. É uma obra que está sendo bem feita e acredito que vai ajudar a melhorar a qualidade de vida de quem mora aqui. Só tenho a agradecer ao Governo Municipal. Além dessa obra, já tínhamos solicitado alguns postes e lâmpadas novas para o bairro e fomos atendidos”, comentou Gildásio.

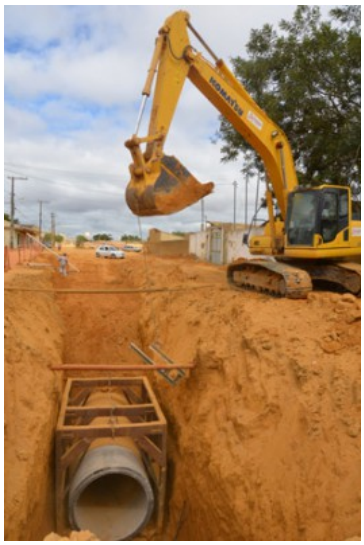

Além do Cidade Maravilhosa, o Morada Real também está sendo beneficiado com o serviço de drenagem. Dezesseis vias serão pavimentadas no local. A pavimentação do Morada Real também receberá investimentos provenientes do Governo Federal, por meio do Programa de Aceleração do Crescimento (PAC 2).

Senhorinha Cairo – No Senhorinha Cairo, as máquinas também trabalharam em ritmo intenso. No total, 48 vias serão asfaltadas. Na manhã de terça-feira, a equipe da Emurc finalizou a aplicação do asfalto na Avenida Botafogo e Gildásio Cairo.

Valdionor França Freire mora no bairro há 14 anos e comentou sobre a satisfação de ver o asfalto chegando no local.

Valdionor França Freire

“Ver uma obra dessas sendo realizada é muito bom. É muito gratificante para todo o bairro.

Fico muito contente com o trabalho que vem sendo feito aqui no Senhorinha Cairo”, afirmou.