No município 24.573 pessoas diagnosticadas com a Covid-19 estão recuperadas

Date : 21-04-2021

Vitória da Conquista registrou, até esta quarta-feira (21), o total de 25.431 casos confirmados da Covid-19. Destes, 24.573 estão recuperados e 456 continuam em recuperação (100 internados e 356 em tratamento domiciliar). Desde o início da pandemia, 402 pessoas foram a óbito por complicações causadas pela doença.

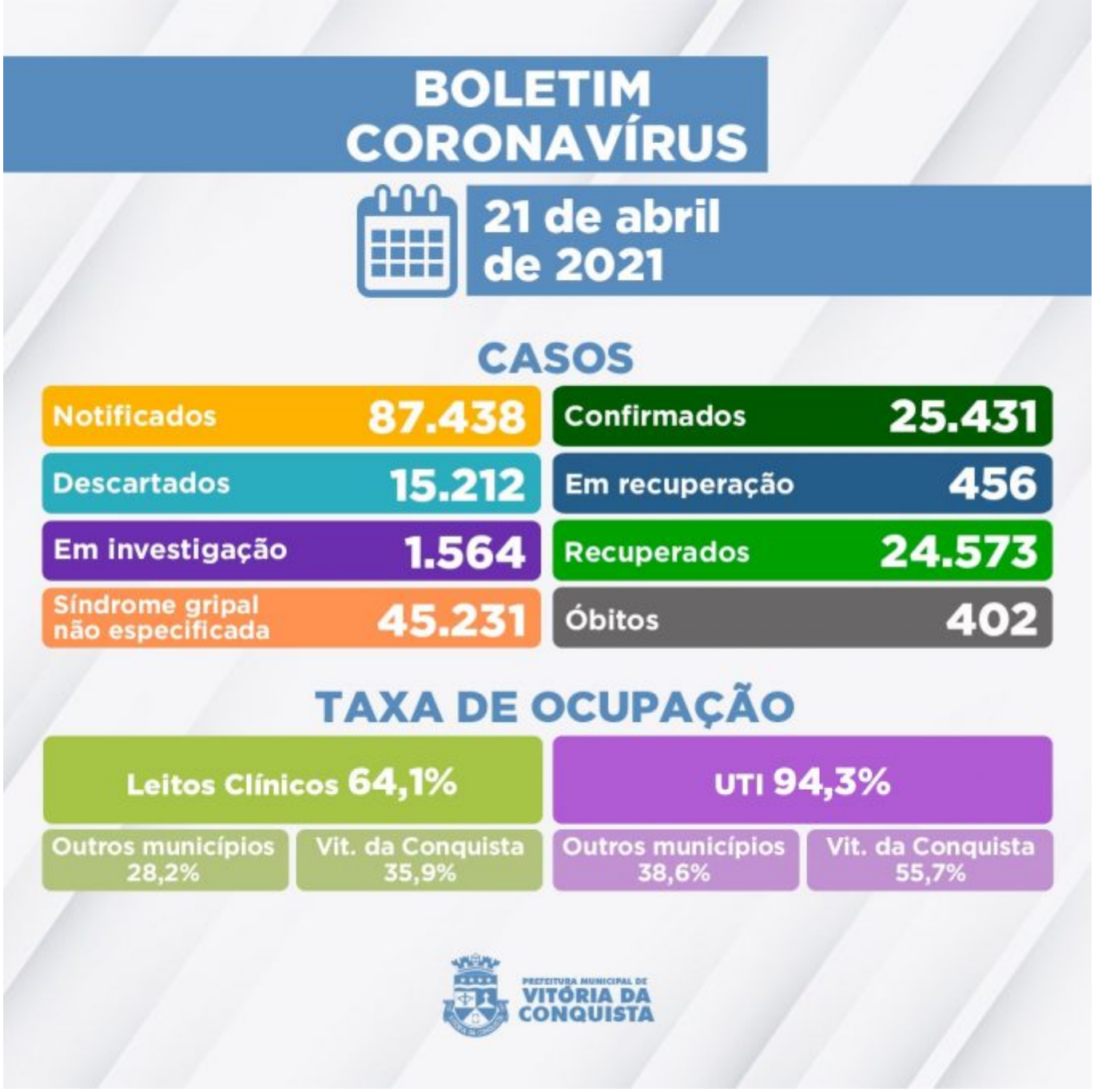

No momento, são investigados outros 1.564 casos notificados com suspeita de Síndrome Gripal/Covid-19, que aguardam por classificação final (definição de caso como positivo, descartado ou síndrome gripal não especificada).

A Secretaria de Saúde confirmou também o falecimento de um paciente por complicações causadas pela Covid-19.

402º óbito – Homem de 77 anos, morador do bairro Patagônia, com doença cardiovascular crônica. Foi a óbito no dia 15 de abril, no Hospital São Vicente de Paula.

Ocupação de Leitos – Neste momento, 116 pacientes estão internados em parte dos 148 leitos disponíveis (78 enfermarias e 70 leitos de UTI) na rede SUS para tratamento de pacientes confirmados ou com suspeita de infecção pelo novo Coronavírus. Além de moradores de Vitória da Conquista, também estão internados residentes dos seguintes municípios:

Aracatu, Barra da Estiva, Barra do Choça, Barreiras, Belo Campo, Bom Jesus da Lapa, Brumado, Caatiba, Caculé, Caetité, Candiba, Carinhanha, Condeúba, Firmino Alves, Guajeru, Ibicuí, Itapetinga, Jacaraci, Jussiape, Lagoa Real, Livramento de Nossa Senhora, Malhada de Pedras, Mortugaba, Paratinga, Planalto, Poções, Porto Seguro, Tanhaçu, Valparaíso - SP, além de Comercinho - MG.

Clique aqui para acessar o Boletim epidemiológico completo.

Call Center – A Secretaria Municipal de Saúde disponibiliza um Call Center para tirar dúvidas da população sobre a Covid-19 e atender pessoas que apresentem sintomas suspeitos.

Telefones fixos: (77) 3429-3468/3429-3469/3429-3470
Celulares: (77) 98834-9988 / 98834-9900 / 98834-9977 / 98834-9911 / 98856-4242 / 98856-4452 / 98856-3722/ 98825-5683/ 98834-8484
Call Center Noturno: (77) 98856-3397/98856-5268