Neste sábado tem mutirão de vacinação: 3ª dose, reforço da Janssen e Influenza

Date : 21-01-2022

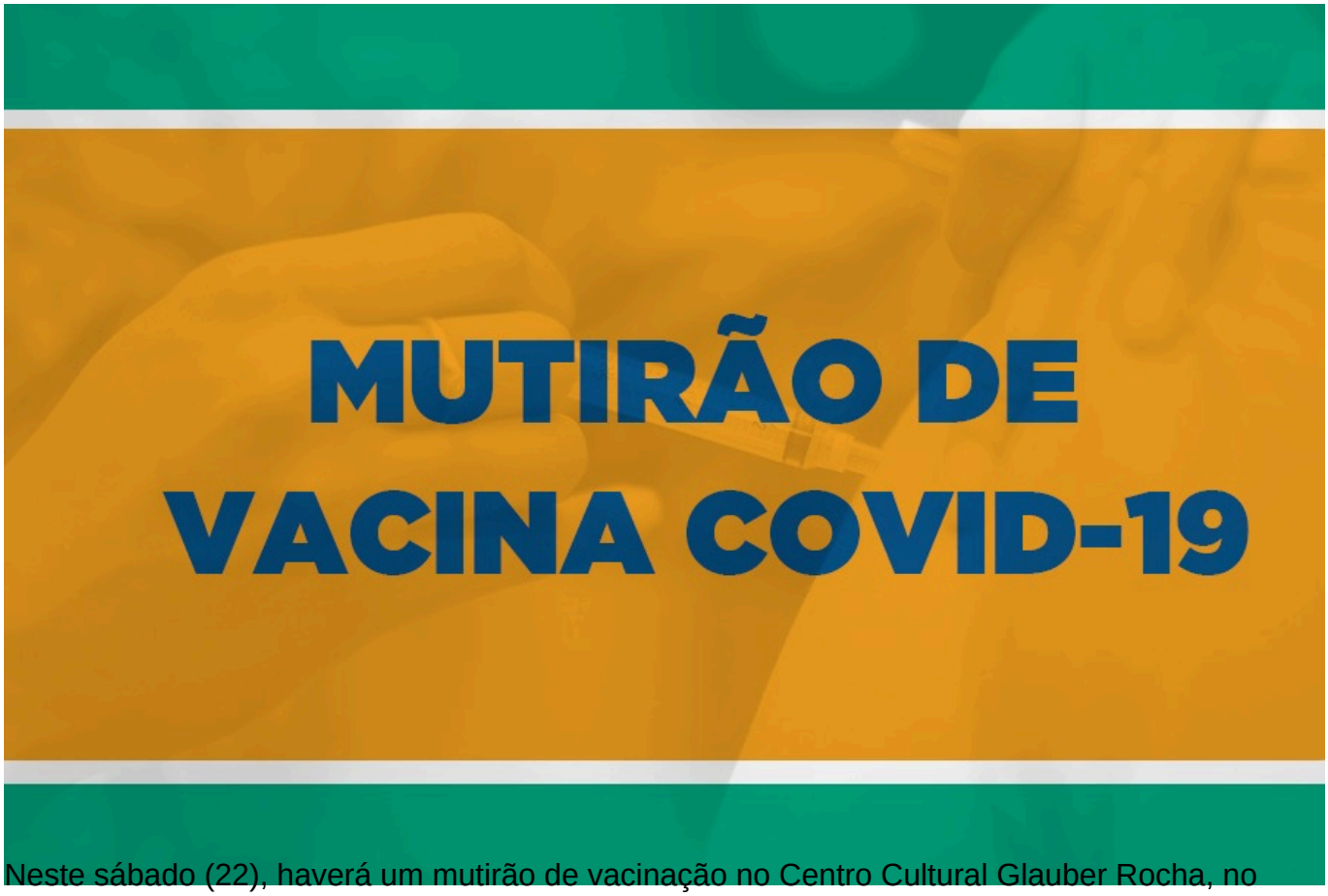

Neste sábado (22), haverá um mutirão de vacinação no Centro Cultural Glauber Rocha, no bairro Brasil, com a oferta da 3ª dose, dose de reforço da Janssen e também a vacina contra Influenza. A ação será de 9h às 13h ou enquanto durar o estoque.

A 3ª dose será para as pessoas maiores de 18 anos que tomaram a 2ª dose até o dia 22 de setembro (intervalo de quatro meses). A dose de reforço da Janssen também estará disponível para as pessoas que já estão dentro desse mesmo intervalo. Para ser vacinado, basta levar o documento pessoal com CPF e cartão de vacina.

Já a vacinação contra a Influenza será para o público-alvo de pessoas com 30 anos ou mais que não se vacinaram durante a campanha de 2021. Para se vacinar, basta levar o documento pessoal com CPF ou cartão SUS, e cartão de vacina. O estoque de vacinas contra Influenza é pequeno e a vacinação vai durar enquanto tiver doses disponíveis no local de vacinação neste sábado (22).

MUTIRÃO DE VACINA COVID-19
Sábado (22/01) - 9h às 13h
(ou enquanto durar o estoque)
Local de vacinação: Centro Cultural Glauber Rocha*
*exclusivo para pedestres
3ª DOSE
Pessoas com 18 anos ou mais que tenham recebido a 2ª dose até o dia 22 de setembro (intervalo de quatro meses).
DOSE REFORÇO DA JANSSEN
Todas as pessoas que tenham recebido a dose única da Janssen até o dia 22 de setembro (intervalo de quatro meses).
Documentos necessários
- Cartão de vacina;
- Documento pessoal com CPF.
PREFEITURA
VITÓRIA DA CONQUISTA
GOVERNO PARA PESSOAS

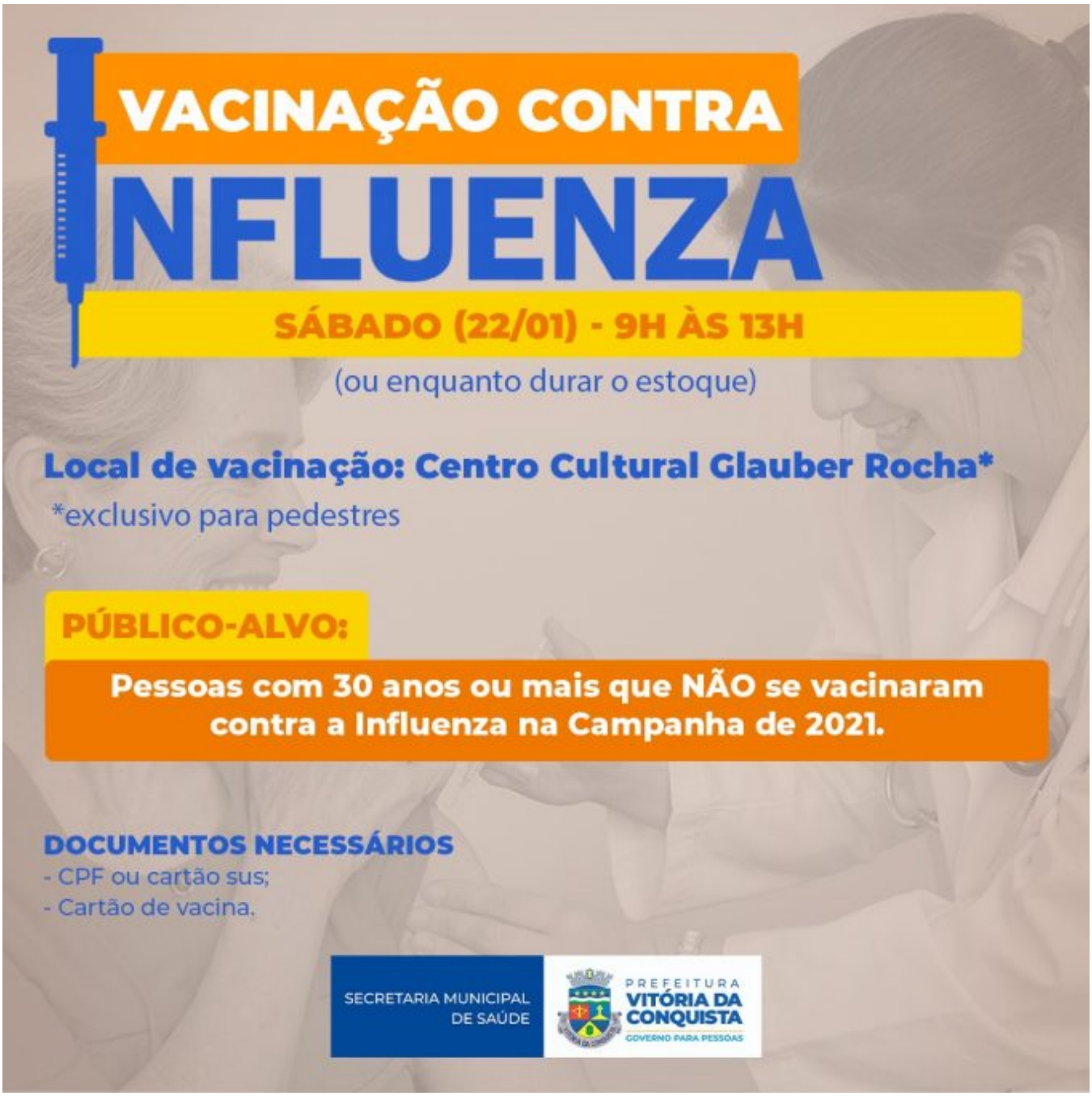

Quem se vacinou no ano passado deve aguardar a campanha de 2022, que será feita com uma nova versão da vacina.

"Essa ação de vacinação visa, neste momento, aumentar a cobertura vacinal da nossa população, sobretudo com a 3ª dose, para tentar conter as complicações da Covid-19 no nosso município e oportunizar o acesso à vacina as pessoas que estão em atraso ou que ainda não conseguiram se vacinar", afirmou a diretora de Vigilância em Saúde, Ana Maria Ferraz.