Neste sábado, 30.650 casos confirmados de Covid-19, 29.544 curados, 511 óbitos e 595 em recuperação

Date : 12-06-2021

Nas últimas 24 horas, a Secretaria de Municipal de Saúde (SMS) registrou mais 121 casos de Covid-19 em Vitória da Conquista, passando para 30.650 casos confirmados. Destes, 29.544 estão recuperados, 511 evoluíram para óbito e 595 estão em recuperação (55 estão internados em Vitória da Conquista e 540 em tratamento domiciliar).

Outros 2.598 casos são investigados para classificação final.

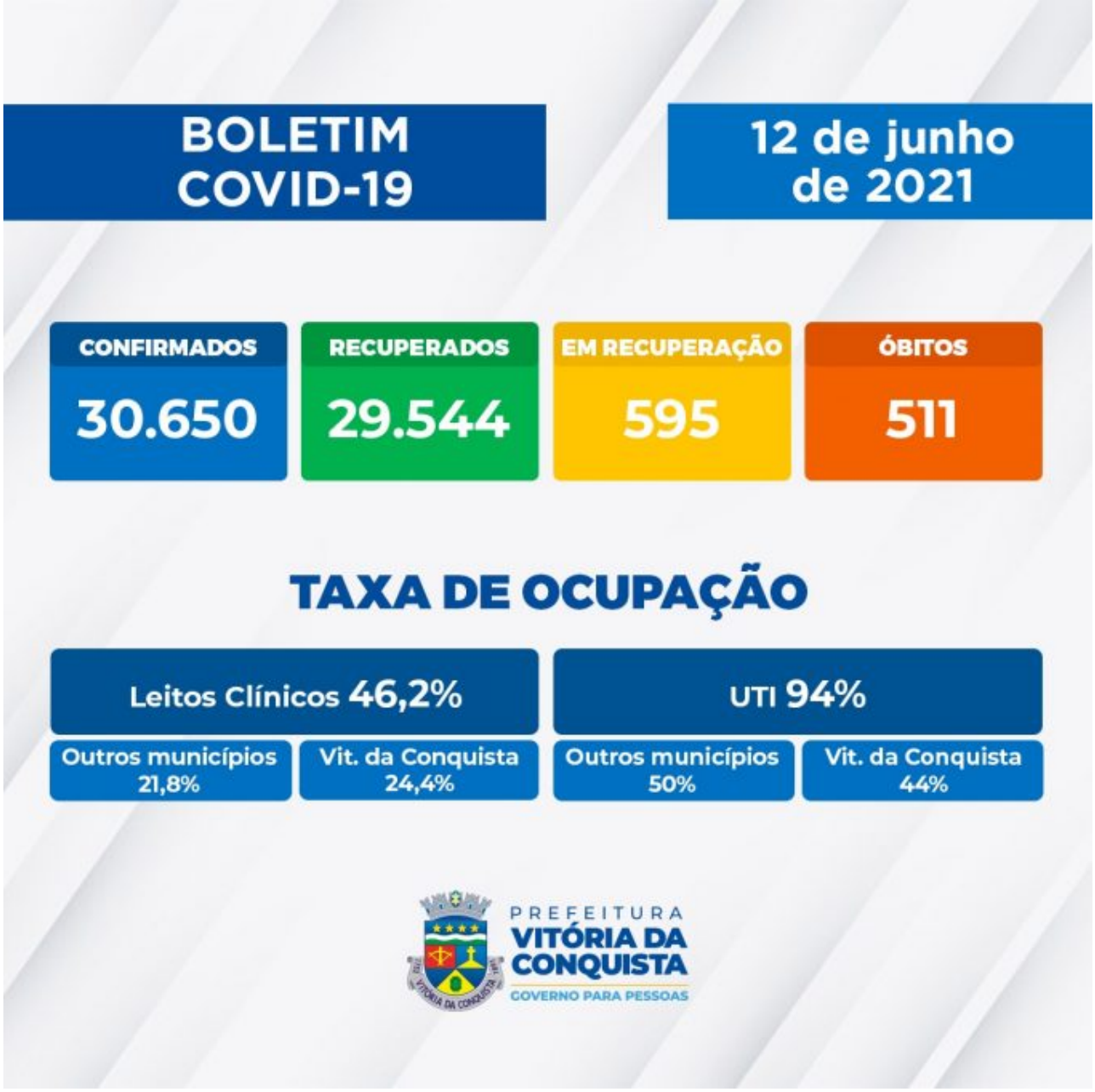

Hoje, a SMS confirmou três óbitos, ocorridos nos dias 3, 11 e 12 de junho.

509º óbito – Mulher de 67 anos, morador do bairro Flamengo, com hipertensão arterial. Estava internada no Instituto Brandão de Reabilitação (IBR) desde o dia 14 de maio e faleceu no dia 11 de junho.

510º óbito – Mulher de 67 anos, moradora do bairro Urbis VI, cardiopata e com diabetes mellitus. Foi internada no Hospital Geral de Vitória da Conquista em 2 de junho, vindo a falecer no dia seguinte (3).

511º óbito – Mulher de 57 anos, morador do bairro Candeias, com câncer de mama e hipertensão arterial. A paciente estava internada no Hospital São Vicente de Paula (HSVP) desde 25 de maio e veio a óbito hoje (12).

Ocupação dos leitos – Neste momento, 102 pessoas estão internadas em parte dos 148 leitos disponíveis para a Covid-19 (78 enfermarias e 70 leitos de Unidade de Terapia Intensiva). Além

de Vitória da Conquista, estão internados os pacientes dos seguintes municípios: Anagé, Barra da Estiva, Barra do Choça, Belo Campo, Bom Jesus da Lapa, Boquira, Caturama, Condeúba, Dom Basílio, Encruzilhada, Feira da Mata, Guanambi, Iguaí, Itambé, Itapetinga, Ituaçu, Jânio Quadros, Livramento de Nossa Senhora, Maetinga, Mirante, Pindaí, Planalto, Poções, Riacho de Santana e Tremedal, além de Fortaleza - CE, Guarulhos e Ribeirão Preto - SP.

Veja aqui o boletim completo

Call Center – A Secretaria Municipal de Saúde disponibiliza um Call Center para tirar dúvidas da população sobre a Covid-19 e atender pessoas que apresentem sintomas suspeitos.

Telefones fixos: (77) 3429-3468/3429-3469/3429-3470
Celulares: (77) 98834-9988 / 98834-9900 / 98834-9977 / 98834-9911 / 98856-4242 / 98856-4452 / 98856-3722/ 98825-5683/ 98834-8484
Call Center Noturno: (77) 98856-3397/98856-5268