Nesta terça tem vacinação contra Covid para todos os públicos; mas quantidade para grupos prioritários é pouca

Date : 09-05-2022

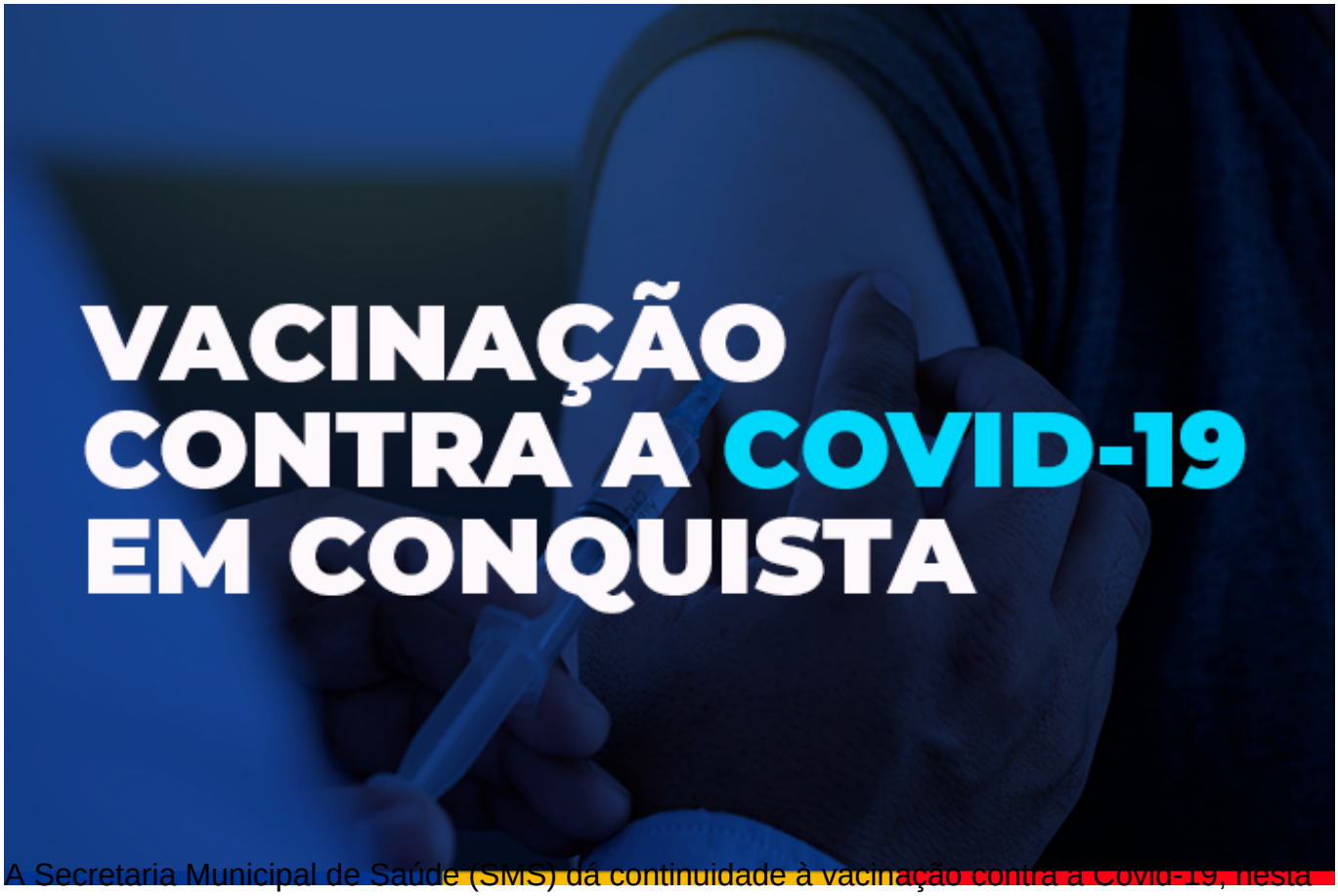

A Secretaria Municipal de Saúde (SMS) dá continuidade à vacinação contra a Covid-19, nesta terça-feira (10), nas unidades de saúde, mas ainda aguarda o recebimento de vacinas para reabastecer os locais de vacinação dos grupos prioritários.

Como é pequena a quantidade de vacinas da Pfizer para vacinar adolescentes, imunossuprimidos, gestantes, puérperas e idosos, a vacinação para este público se dará somente na Unidade Morada dos Pássaros, enquanto durar o estoque.

A Secretaria de Saúde do Estado da Bahia (Sesab), ainda não forneceu previsão de entrega de mais vacinas.

Confira a programação da vacinação para amanhã.

Crianças e adolescentes – Para o público infantil, a vacinação ocorre na Unidade de Saúde Régis Pacheco, de 8h às 17h30, sem intervalo para almoço, com a 1ª dose para as crianças de 5 a 11 anos, além da 2ª dose da Pfizer ou da Coronavac, de 6 a 11 anos, ambas com retorno marcado até o dia 10 de maio.

Para os adolescentes, haverá a 1ª dose ou 2ª dose, com retorno marcado até o dia 11 de maio,

na USF Morada dos Pássaros, de 8h às 12h e de 14h às 16h, ou enquanto durar o estoque. Os pais ou responsáveis devem acompanhá-los na vacinação.

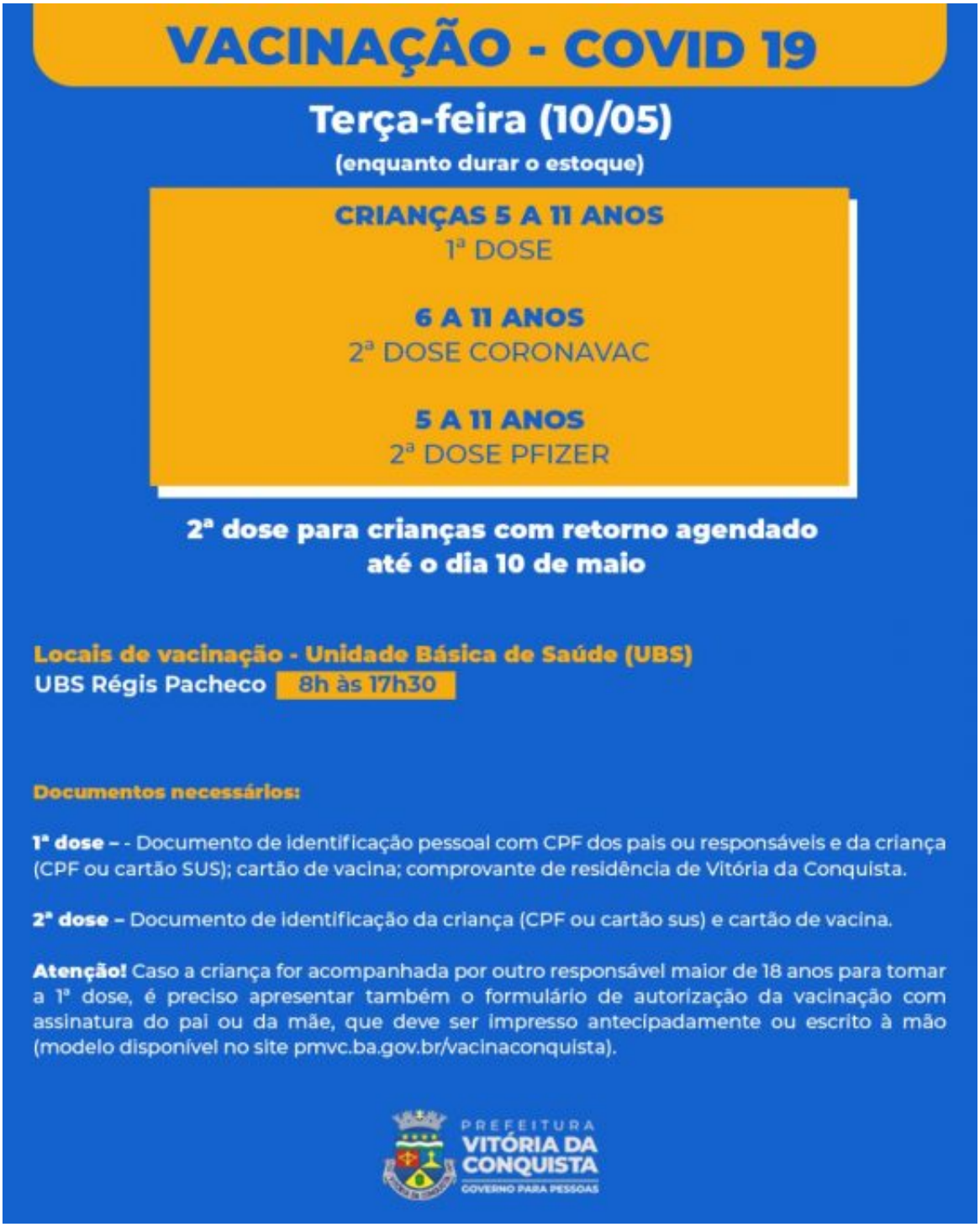

Adultos – Para quem tomou a 2ª dose até o dia 10 de janeiro, a 3ª dose pode ser encontrada nas unidades de saúde Vila Serrana, Miro Cairo, Patagônia, Urbis V e Recanto das Águas, nos dois turnos. Nas unidades Pedrinhas e Nova Cidade, a vacinação ocorre apenas no turno da manhã; e na unidade Urbis VI, a vacinação é de 13h30 às 17h.

Para os adultos que não se vacinaram com a 1ª dose ou precisam da 2ª dose da AstraZeneca/Fiocruz ou Coronavac/Butantan, com retorno agendado até o dia 11 de maio, a vacinação ocorre na unidade Nossa Senhora Aparecida. A 2ª dose da Pfizer, com mesma data de retorno, pode ser encontrada na unidade Morada dos Pássaros, de 8h às 12h e de 14h às 16h, ou enquanto tiver estoque.

As pessoas que tomaram a dose única da Janssen, até o dia 10 de março, poderão completar o esquema vacinal com a dose de reforço na USF Solange Hortélio, de 14h às 16h.

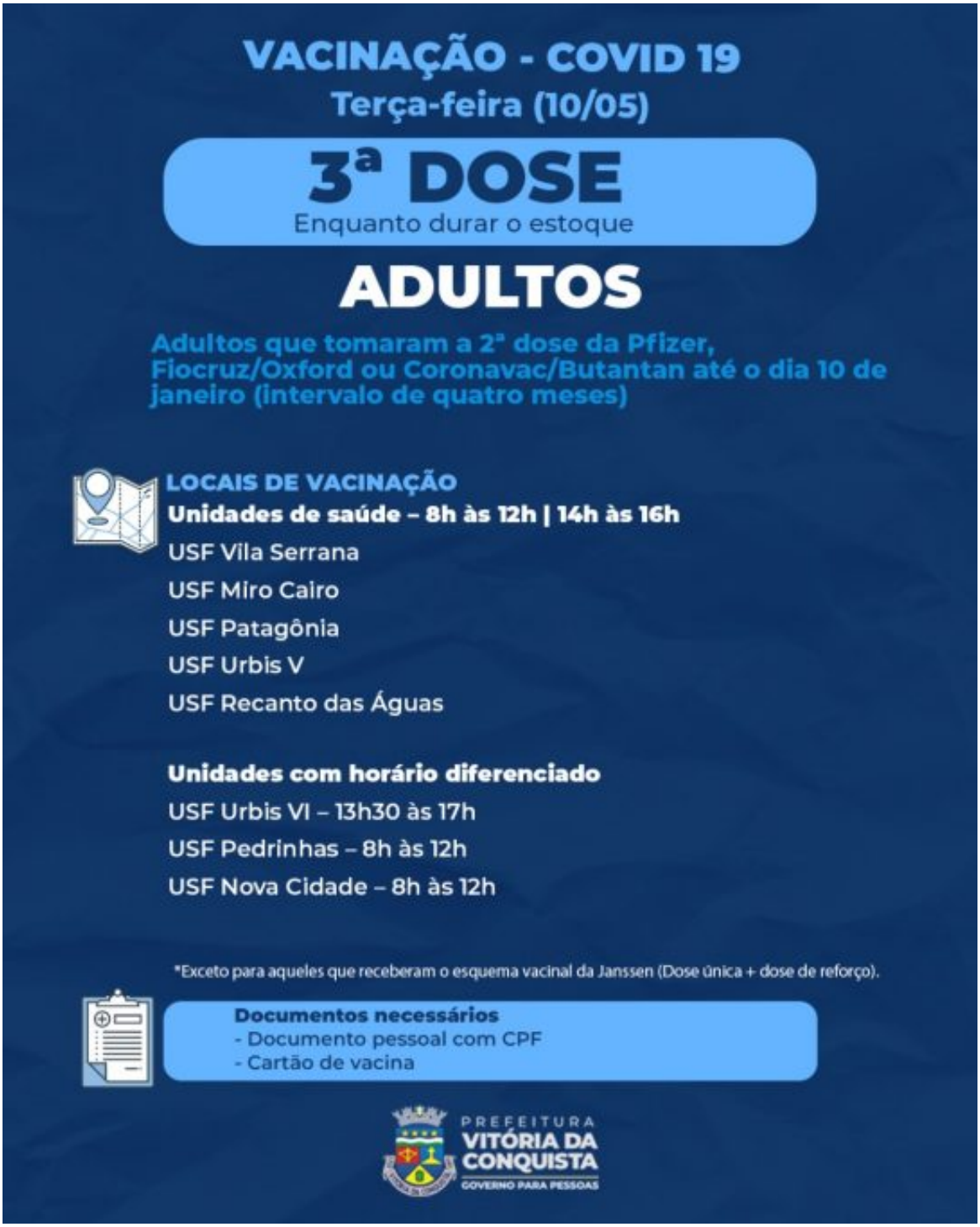

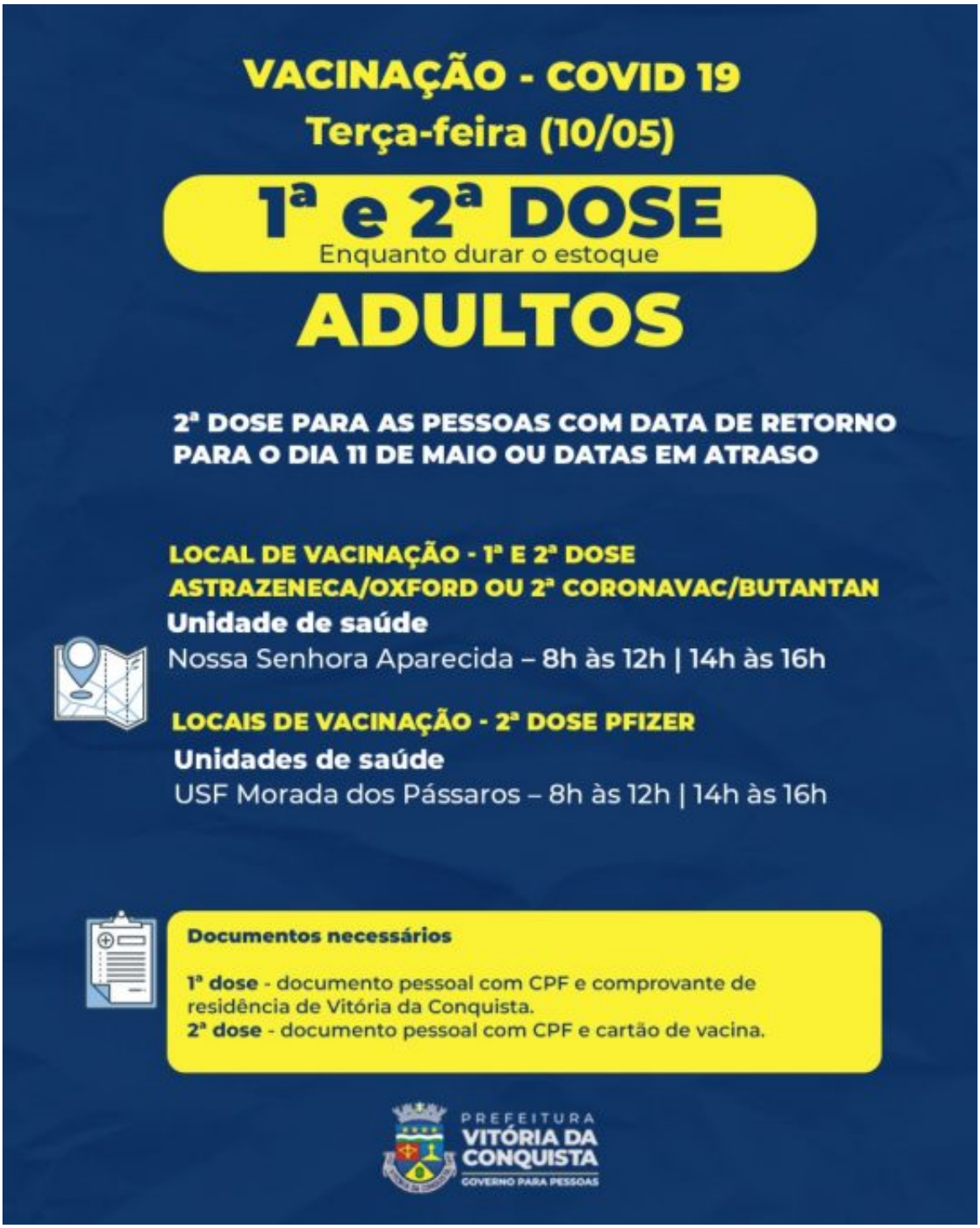
VACINAÇÃO - COVID 19
Terça-feira (10/05)
1ª e 2ª DOSE
Enquanto durar o estoque
ADULTOS
2ª DOSE PARA AS PESSOAS COM DATA DE RETORNO PARA O DIA 11 DE MAIO OU DATAS EM ATRASO
LOCAL DE VACINAÇÃO - 1ª E 2ª DOSE ASTRAZENECA/OXFORD OU 2ª CORONAVAC/BUTANTAN
Unidade de saúde
Nossa Senhora Aparecida – 8h às 12h | 14h às 16h
LOCAIS DE VACINAÇÃO - 2ª DOSE PFIZER
Unidades de saúde
USF Morada dos Pássaros – 8h às 12h | 14h às 16h
Documentos necessários
1ª dose - documento pessoal com CPF e comprovante de residência de Vitória da Conquista.
2ª dose - documento pessoal com CPF e cartão de vacina.
PREFEITURA
VITÓRIA DA CONQUISTA
GOVERNO PARA PESSOAS

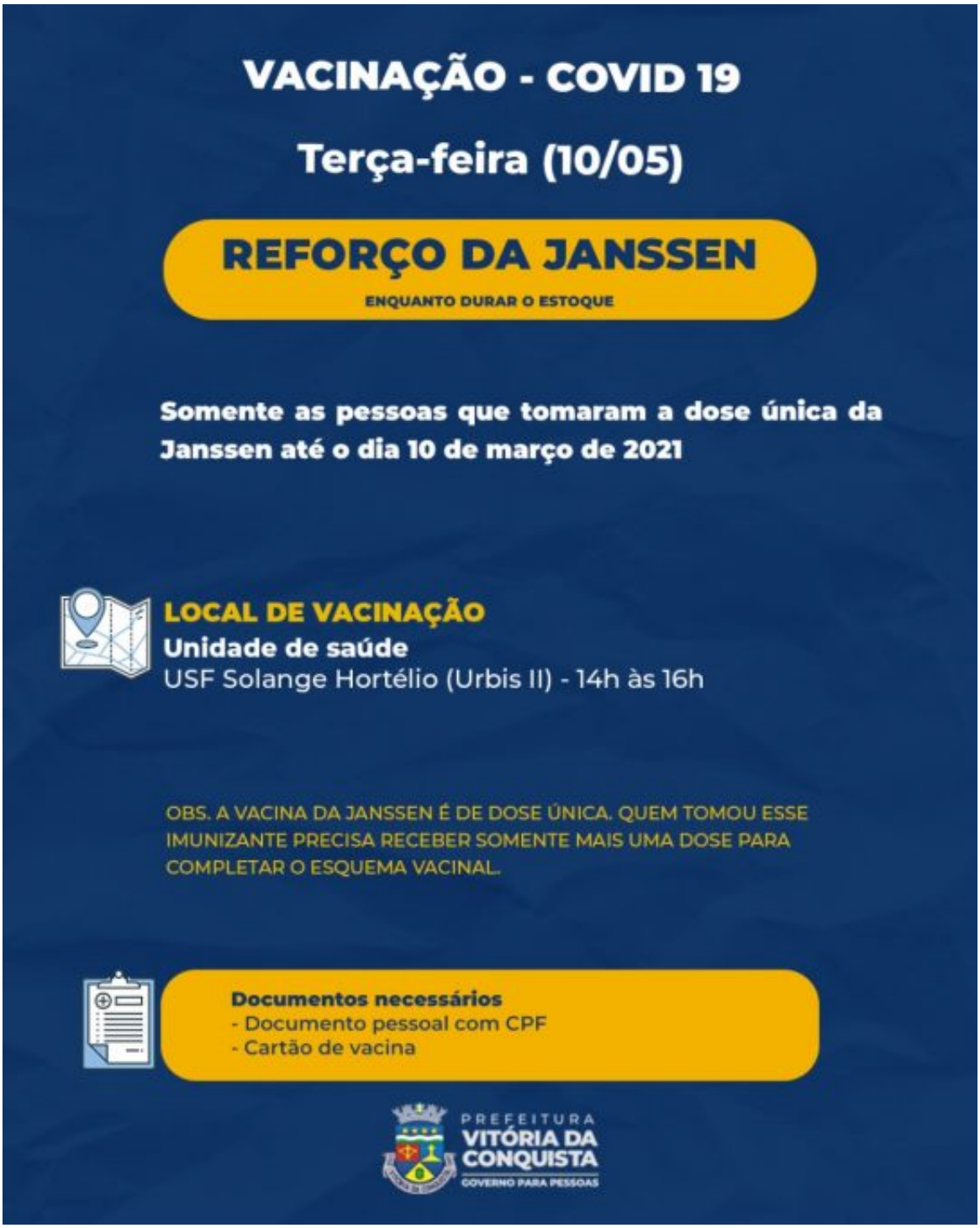

Grupos prioritários – Por conta do baixo estoque de vacinas da Pfizer, indicada para os imunossuprimidos, idosos, gestantes e puérperas, a vacinação será realizada apenas unidade Morada dos Pássaros, de 8h às 12h e de 14h às 16h, ou enquanto durar o estoque.

Os imunossuprimidos maiores de 18 anos poderão tomar a 4ª dose, desde que tenham tomado

3ª dose até o dia 10 de janeiro. Aqueles que tiverem 12 anos ou mais, podem se vacinar com a 3ª dose, caso já tenham tomado as duas doses até o dia 14 de março (intervalo de 56 dias).

A 4ª dose será para os idosos de 80 anos ou mais que tomaram as três doses anteriores até o dia 10 de janeiro. A vacinação desse público será ampliada para a faixa etária de 70 anos ou mais, assim que a SMS receber uma nova reposição de vacinas, ainda sem previsão.

As gestantes e puérperas, acima de 12 anos, poderão se vacinar com a 1ª dose; 2ª dose, com retorno agendado até o dia 11 de maio; ou 3ª dose para aquelas que tomaram duas doses até o dia 10 de dezembro (intervalo de cinco meses).

VACINAÇÃO - COVID 19
Terça-feira (10/05)
1ª, 2ª, 3ª E 4ª DOSE
Enquanto durar o estoque
Imunossuprimidos graves*
18+
3ª dose para 12 anos ou mais* – aqueles que tomaram a 2ª dose até o dia 14 de março (intervalo de 56 dias)
4ª dose para 18 anos ou mais – aqueles que tomaram a 3ª dose até o dia 10 de janeiro de 2022 (intervalo de quatro meses)
*Até o momento, a 3ª dose só foi liberada pelo Ministério da Saúde para os adolescentes de 12 a 17 anos, que devem estar acompanhados de um dos pais ou de um responsável maior de 18 anos no momento da vacinação.
LOCAIS DE VACINAÇÃO
Unidades de saúde
USF Morada dos Pássaros – 8h às 12h | 14h às 16h
Documentos necessários
- Documento pessoal com CPF
- Cartão de vacina
- Relatório e/ou receita médica
PREFEITURA
VITÓRIA DA CONQUISTA
GOVERNO PARA PESSOAS

VACINAÇÃO - COVID 19
Terça-feira (10/05)
4ª DOSE
Enquanto durar o estoque
IDOSOS 80+
Idosos que tomaram a 3ª dose até o dia 10 de Janeiro de 2021 (intervalo de quatro meses)
*Até o momento, o Ministério da Saúde só autorizou a vacinação com a 4ª dose para idosos de 80 anos ou mais.
LOCAIS DE VACINAÇÃO
Unidades de saúde
USF Morada dos Pássaros – 8h às 12h | 14h às 16h
*Até o momento, o Ministério da Saúde só autorizou a vacinação com a 4ª dose para idosos de 80 anos ou mais.
Documentos necessários
- Documento pessoal com CPF
- Cartão de vacina
PREFEITURA
VITÓRIA DA CONQUISTA
GOVERNO PARA PESSOAS

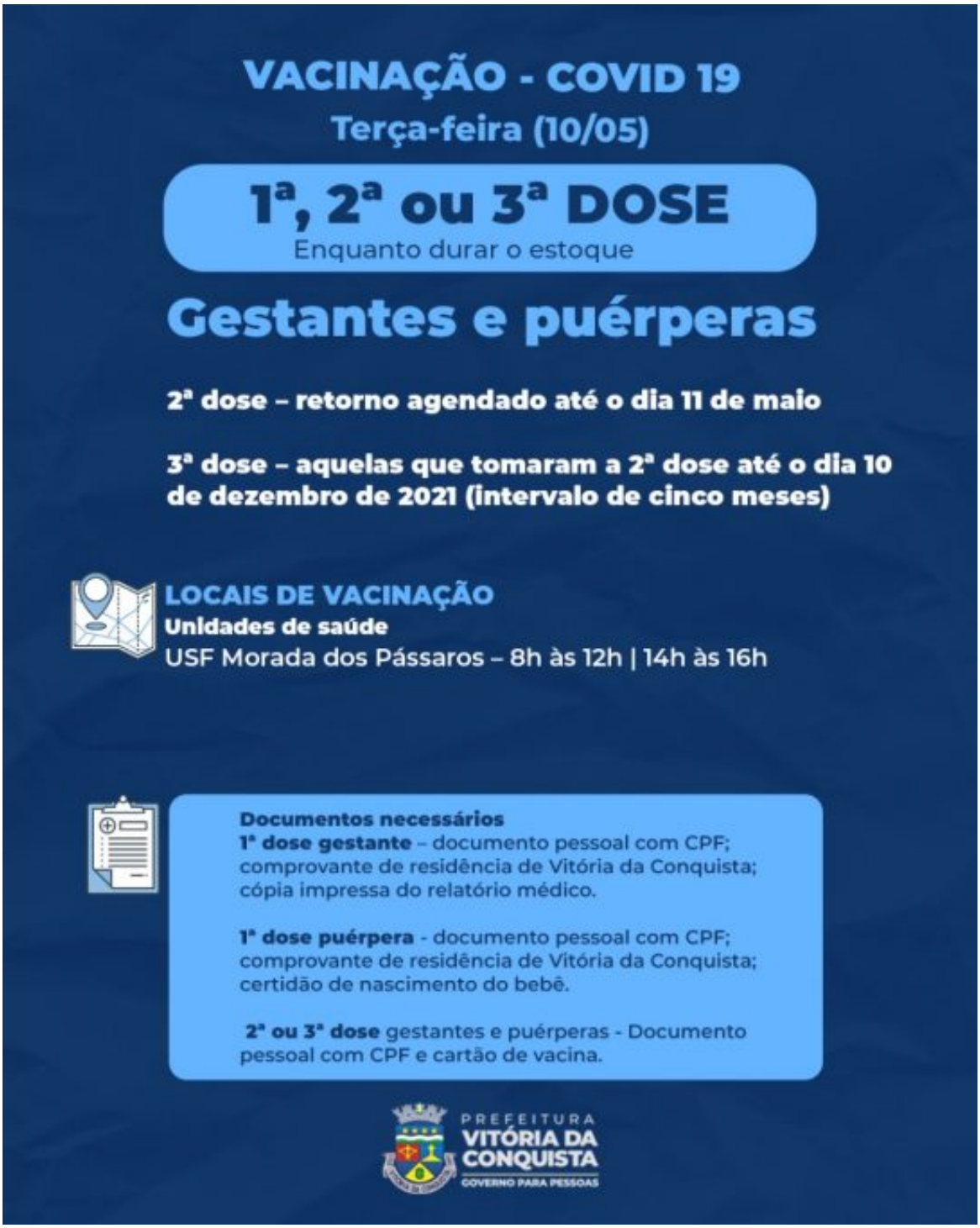
VACINAÇÃO - COVID 19
Terça-feira (10/05)
1ª, 2ª ou 3ª DOSE
Enquanto durar o estoque
Gestantes e puérperas
2ª dose – retorno agendado até o dia 11 de maio
3ª dose – aquelas que tomaram a 2ª dose até o dia 10 de dezembro de 2021 (intervalo de cinco meses)
LOCAIS DE VACINAÇÃO
Unidades de saúde
USF Morada dos Pássaros – 8h às 12h | 14h às 16h
Documentos necessários
1ª dose gestante – documento pessoal com CPF; comprovante de residência de Vitória da Conquista; cópia impressa do relatório médico.
1ª dose puérpera - documento pessoal com CPF; comprovante de residência de Vitória da Conquista; certidão de nascimento do bebê.
2ª ou 3ª dose gestantes e puérperas - Documento pessoal com CPF e cartão de vacina.
PREFEITURA
VITÓRIA DA CONQUISTA
GOVERNO PARA PESSOAS