Nesta sexta-feira haverá vacinação apenas com 2ª e 3ª doses

Date : 21-10-2021

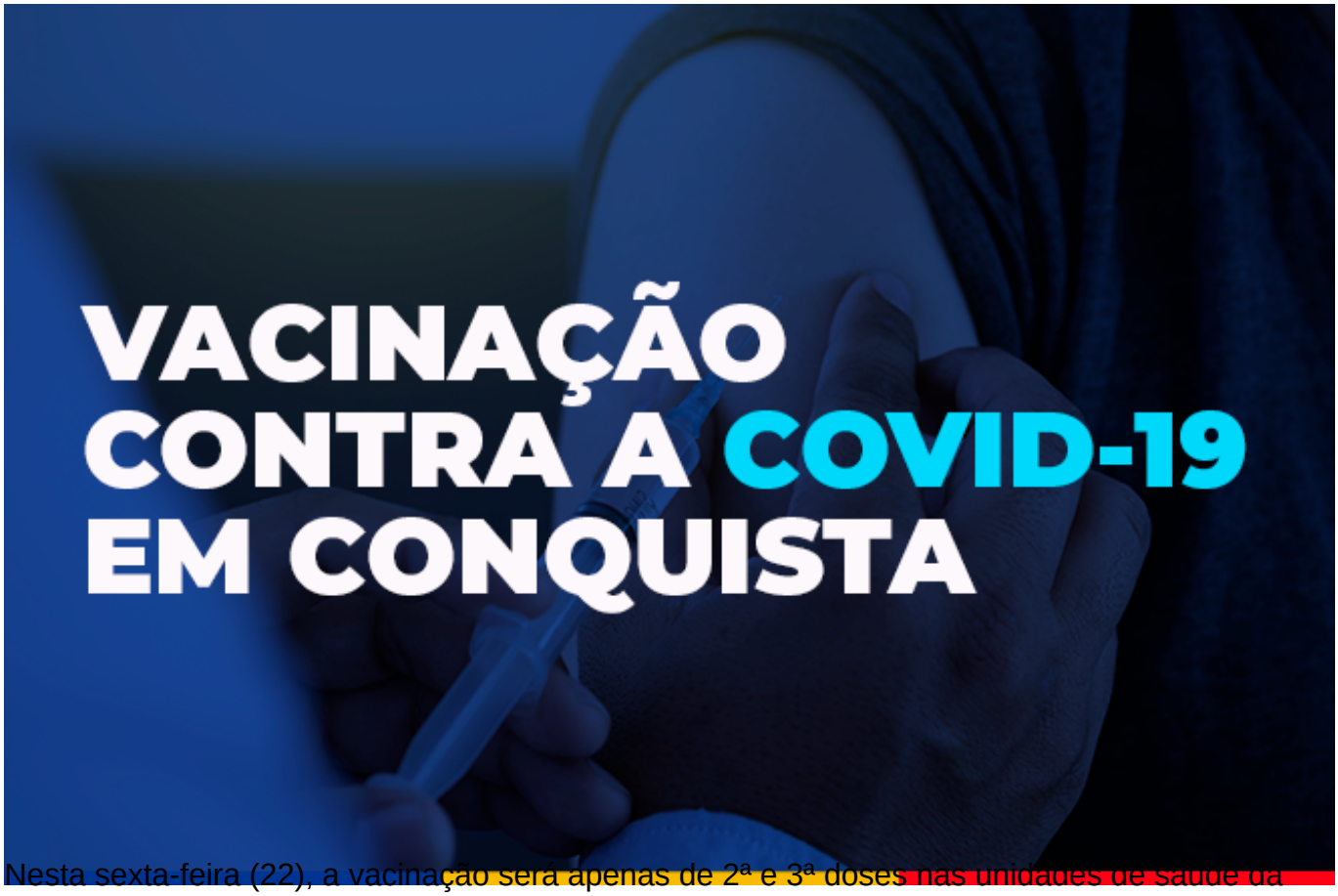

Nesta sexta-feira (22), a vacinação será apenas de 2ª e 3ª doses nas unidades de saúde da sede do município, das 8h às 12h e das 14h às 16h. As vacinas estão divididas entre 22 unidades por tipo de fabricante de cada vacina, para que sejam evitadas misturas ou erros de imunização.

A aplicação da 2ª dose da AstraZeneca/Fiocruz/Oxford e da Coronavac/Butantan será para as pessoas que estão com data de retorno agendada até o dia 23 de outubro. A 2ª dose da Pfizer está sendo antecipada em sete unidades de saúde para as pessoas que estão com data agendada até o dia 4 de novembro.

Confira atentamente os locais de cada tipo/fabricante de vacina:

VACINAÇÃO - COVID 19
Sexta-feira - 22/10

2ª DOSE CORONAVAC/BUTANTAN
ENQUANTO DURAR O ESTOQUE

PESSOAS COM DATA DE RETORNO PARA 23 DE OUTUBRO OU DATAS ANTERIORES

LOCAIS DE VACINAÇÃO
Unidades de saúde
8h às 12h e 14h às 16h

USF Nestor Guimarães (Bairro Jurema)
USF Morada dos Pássaros
USF Nelson Barros (Bairro Kadija)
USF Recanto das Águas
USF Urbis V
USF Nossa Senhora Aparecida
USF Pedrinhas

ATENÇÃO! CASO O ESTOQUE DE 2ª DOSE DA UNIDADE JÁ TENHA ESGOTADO, PROCURE OUTRA UNIDADE MAIS PRÓXIMA PARA SE VACINAR.

A SEGUNDA DOSE É ESSENCIAL PARA GARANTIR A PROTEÇÃO EFICAZ CONTRA A COVID-19. NÃO DEIXE DE TOMAR A SUA!

Documentos necessários
- Documento pessoal com CPF
- Cartão de vacina

PREFEITURA VITÓRIA DA CONQUISTA
GOVERNO PARA PESSOAS

VACINAÇÃO - COVID 19
Sexta-feira - 22/10

2ª DOSE FIOCRUZ/OXFORD
ENQUANTO DURAR O ESTOQUE

PESSOAS COM DATA DE RETORNO PARA 23 DE OUTUBRO OU DATAS ANTERIORES

LOCAIS DE VACINAÇÃO

Unidades de saúde – 8h às 12h | 14h às 16h

USF Urbis VI
USF Patagônia
UBS Dr. Admário Santos (Bairro Brasil)
USF Vila Serrana
UBS João Melo (Bairro Ibirapuera)
USF Bruno Barcelar
USF Hugo de Castro (Bairro Guarani)
USF Nova Cidade

ATENÇÃO! CASO O ESTOQUE DE 2ª DOSE DA UNIDADE JÁ TENHA ESGOTADO, PROCURE OUTRA UNIDADE MAIS PRÓXIMA PARA SE VACINAR.

A SEGUNDA DOSE É ESSENCIAL PARA GARANTIR A PROTEÇÃO EFICAZ CONTRA A COVID-19. NÃO DEIXE DE TOMAR A SUA!

Documentos necessários
- Documento pessoal com CPF
- Cartão de vacina

PREFEITURA VITÓRIA DA CONQUISTA
GOVERNO PARA PESSOAS

VACINAÇÃO - COVID 19
Sexta-feira - 22/10

2ª DOSE PFIZER
ENQUANTO DURAR O ESTOQUE

PESSOAS COM DATA DE RETORNO ATÉ O DIA 04 DE NOVEMBRO

LOCAIS DE VACINAÇÃO

Unidades de saúde
8h às 12h e 14h às 16h

UBS Vila América
USF Conveima
USF Jardim Valéria
USF Miro Cairo
USF Solange Hortélio (Urbis II)
UBS Panorama
UBS CAE II (Bairro São Vicente)

ATENÇÃO! CASO O ESTOQUE DE 2ª DOSE DA UNIDADE JÁ TENHA ESGOTADO, PROCURE OUTRA UNIDADE MAIS PRÓXIMA PARA SE VACINAR.

A SEGUNDA DOSE É ESSENCIAL PARA GARANTIR A PROTEÇÃO EFICAZ CONTRA A COVID-19. NÃO DEIXE DE TOMAR A SUA!

Documentos necessários
- Documento pessoal com CPF
- Cartão de vacina

PREFEITURA VITÓRIA DA CONQUISTA
GOVERNO PARA PESSOAS

A 3ª dose foi ampliada para os idosos da faixa etária de 75 anos ou mais que tenham recebido a 2ª dose até o dia 23 de abril, além das pessoas com imunossupressão grave, que tenham tomado a 2ª ou a dose única até o dia 23 de setembro.

Confira as unidades que estão vacinando com a dose de reforço:

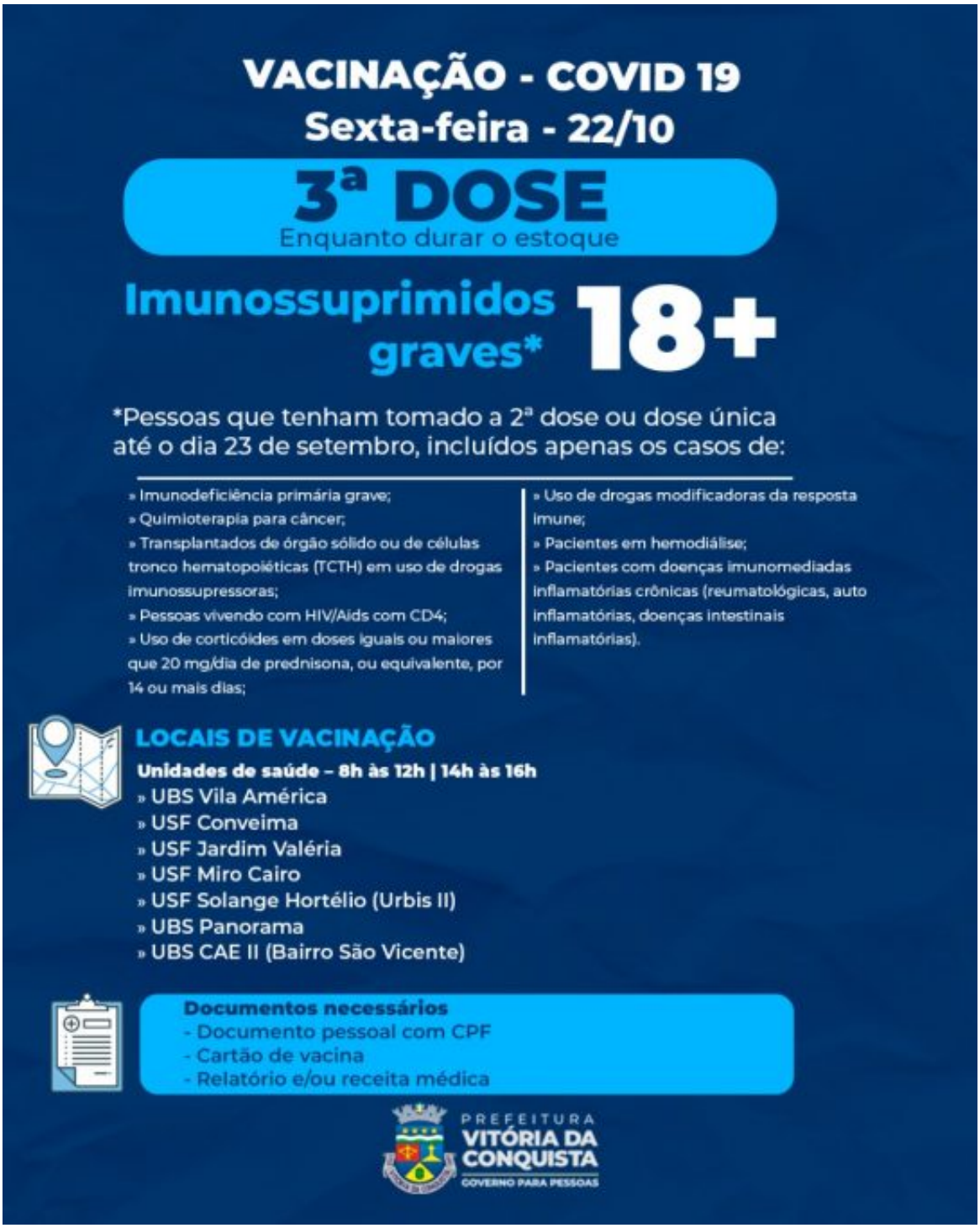

As equipes de imunização da Secretaria Municipal de Saúde (SMS) também está realizando a aplicação da 3ª dose dos trabalhadores da saúde dentro das unidades hospitalares onde eles atuam, com ação previamente agendada com cada instituição, para aqueles que tomaram a 2ª dose até o dia 4 de março.