Nesta segunda (23), começa a Campanha Nacional de Vacinação Contra a Gripe

Date : 20-04-2018

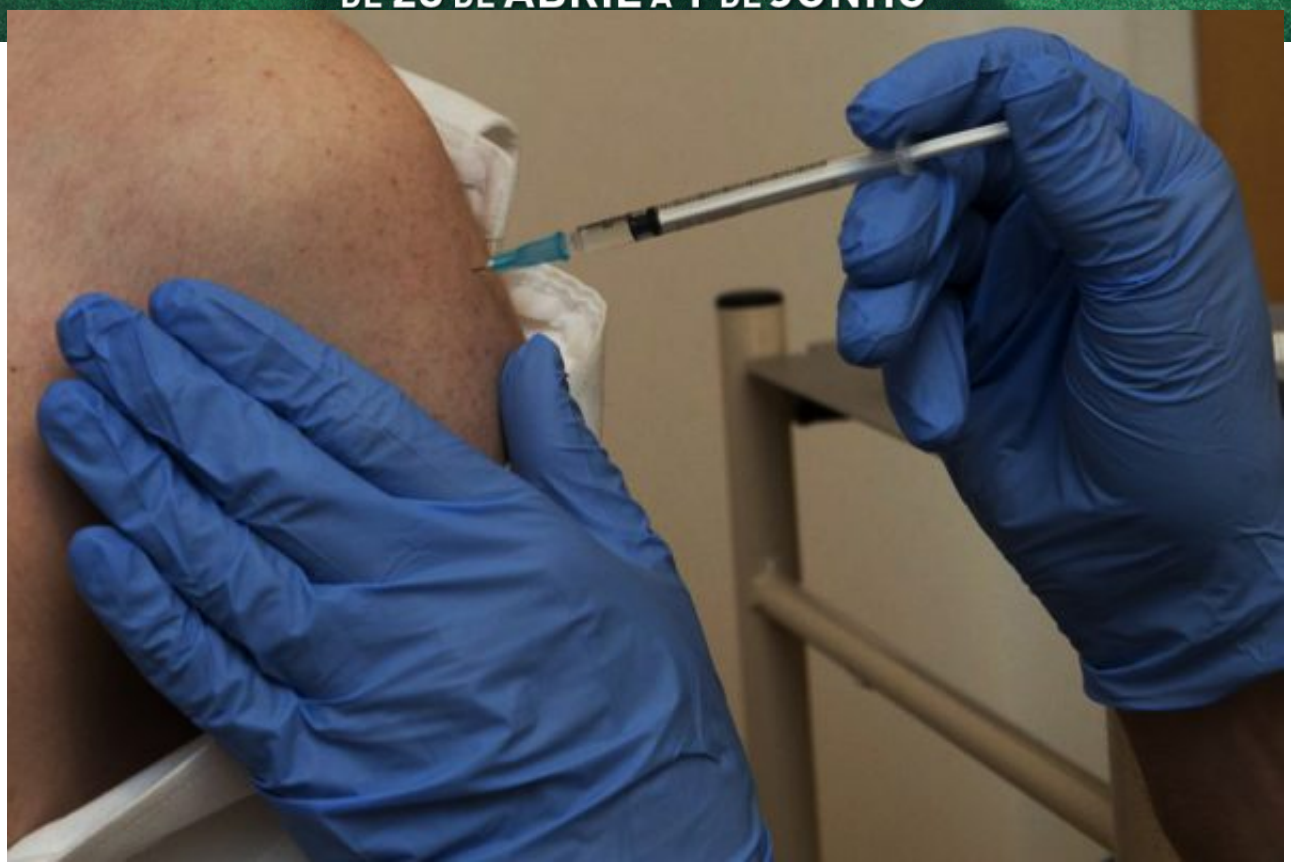

Começa nesta segunda-feira (23), a 20ª Campanha Nacional de Vacinação Contra a Influenza. A vacinação contra a gripe vai até o dia 1º de junho, sendo que no sábado, dia 12 de maio, acontece o Dia D da campanha, com todas as salas de vacinação da zona urbana funcionando das 8 da manhã às 5 da tarde. O intuito da campanha é reduzir as internações, complicações e a mortalidade decorrentes das infecções pelo vírus influenza na população alvo da vacinação.

Segundo a coordenadora de imunização Ana Maria Ferraz, a distribuição da vacina vai acontecer de forma fracionada para garantir a integridade das doses e a segurança da população. “Nesta primeira remessa, recebemos 20% do total, número calculado com base no total de 73.641 pessoas, que é a população estimada para vacinação nesta campanha”, afirmou.

A campanha prioriza grupos que estão mais suscetíveis ao vírus influenza. Segundo informações da coordenadora de imunização, esses grupos são:

- Crianças na faixa etária de 6 meses a menores de 5 anos de idade (4 anos, 11 meses e 29 dias);
- Gestantes, em qualquer idade gestacional;
- Puérperas (até 45 dias após o parto);
- Trabalhadores da saúde;
- Professores das escolas públicas e privadas;
- Povos indígenas;
- Indivíduos com 60 anos de idade ou mais;
- Adolescentes e jovens de 12 a 21 anos de idade sob medidas socioeducativas;
- População privada de liberdade e os funcionários do sistema prisional;
- Portadores de doenças crônicas não transmissíveis e outras condições clínicas especiais.

Ana Maria Ferraz afirma ainda que a vacina é trivalente e protege contra dois subtipos do vírus A (H1N1 e H3N2) e um do tipo B. Recentemente, a variação H3N2 do vírus ganhou destaque na mídia nacional devido a boatos que circularam pela internet. Sobre isso, a coordenadora destacou: “O vírus H3N2 já vem compondo a vacina há alguns anos. Não é novidade para os estudos e nem para a produção da

vacina”.

Vale lembrar que não é necessário esperar o Dia D para se vacinar, pois a partir do primeiro dia da campanha, de segunda a sexta-feira, todos os postos de Vitória da Conquista estarão vacinando das 8:00 às 17:00.