Nesta quinta tem vacinação contra Covid-19 com todas as doses nas unidades de saúde

Date : 04-05-2022

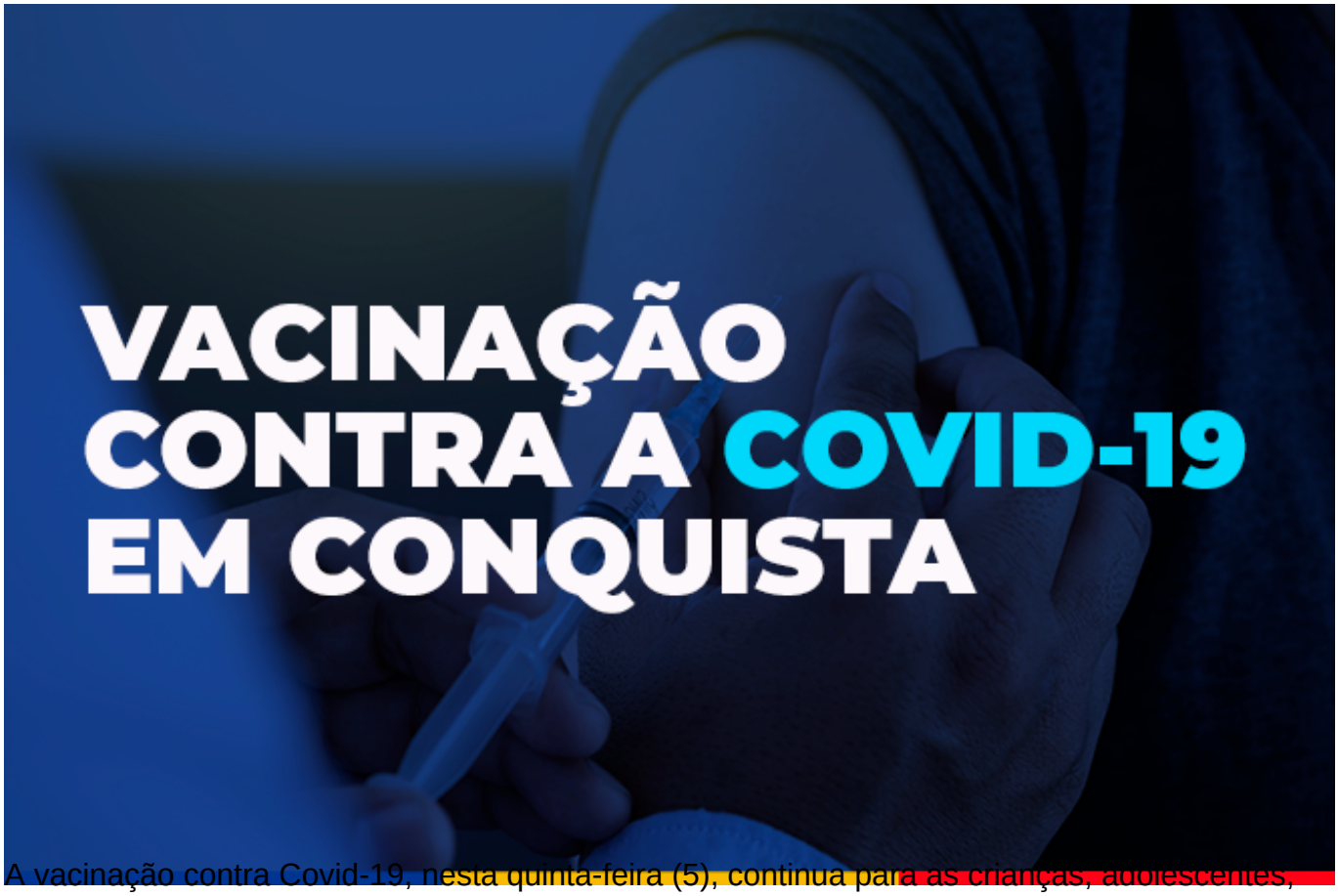

A vacinação contra Covid-19, nesta quinta-feira (5), continua para as crianças, adolescentes, adultos e grupos prioritários, com todas as doses disponibilizadas nas unidades de saúde, de 8h às 12h e das 14h às 16h, exceto em algumas unidades que trabalham em horários diferenciados.

A Secretaria Municipal de Saúde (SMS) informa que está aguardando o recebimento de reposição de vacinas para ampliar a vacinação com a 4ª dose para os idosos da faixa etária de 70 anos ou mais, mas ainda não há previsão.

Confira a programação para esta quinta.

Crianças e adolescentes – Terá a 1ª dose para as crianças de 5 a 11 anos, além da 2ª dose da Pfizer ou da Coronavac, de 6 a 11 anos, ambas com retorno marcado até o dia 5 de maio. A vacinação será a Unidade de Saúde Régis Pacheco, de 8h às 17h30, sem pausa para o almoço.

Para os adolescentes, haverá a 1ª dose e 2ª dose, com retorno marcado até o dia 6 de maio, nas unidades Conveima, Morada dos Pássaros e Jardim Valéria I, e na unidade Solange Hortélio, esta última das 14h às 16h. Os pais ou responsáveis devem acompanhá-los durante a

vacinação.

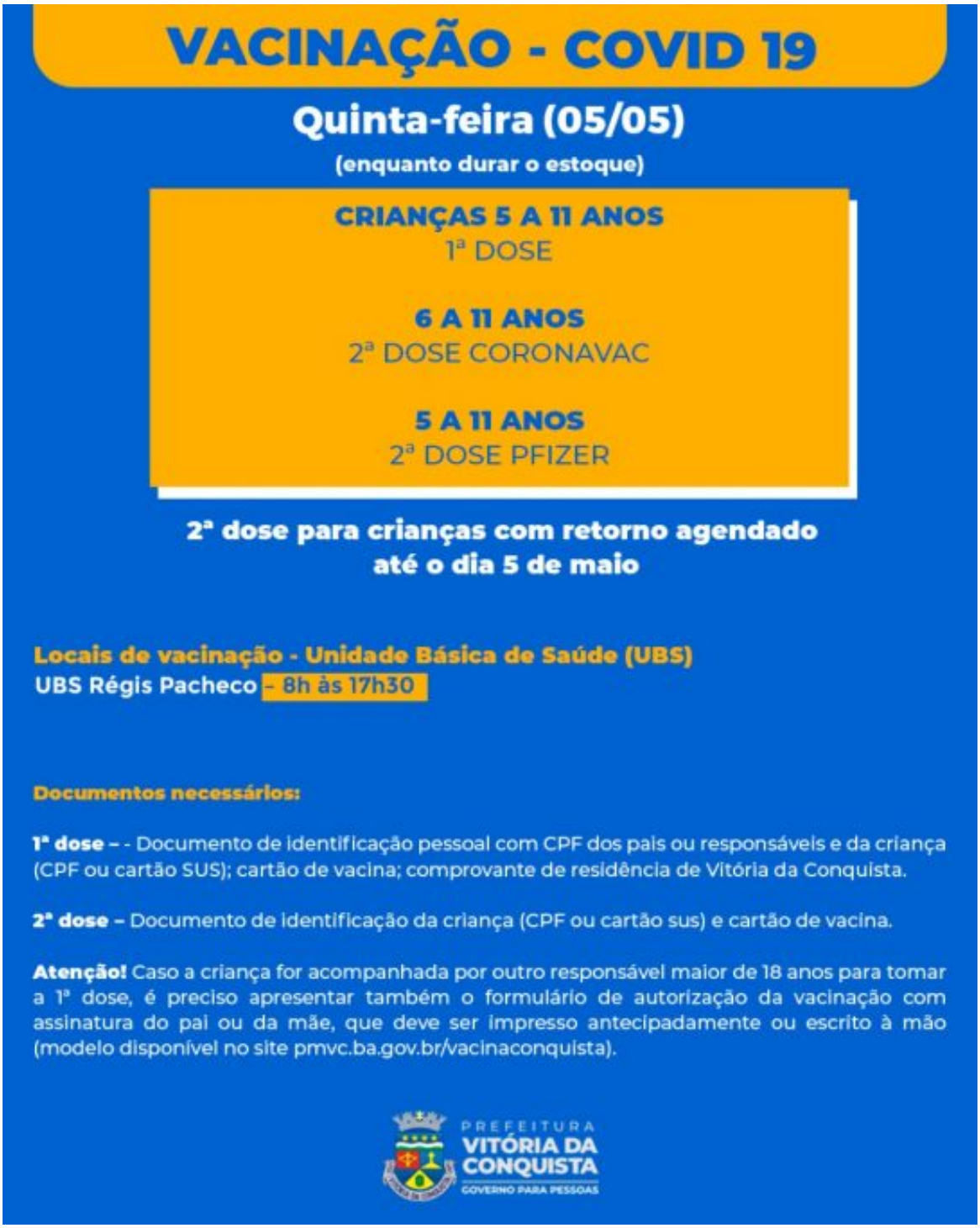
VACINAÇÃO - COVID 19
Quinta-feira (05/05)
(enquanto durar o estoque)
CRIANÇAS 5 A 11 ANOS
1ª DOSE
6 A 11 ANOS
2ª DOSE CORONAVAC
5 A 11 ANOS
2ª DOSE PFIZER
2ª dose para crianças com retorno agendado
até o dia 5 de maio
Locais de vacinação - Unidade Básica de Saúde (UBS)
UBS Régis Pacheco - 8h às 17h30
Documentos necessários:
1ª dose – - Documento de identificação pessoal com CPF dos pais ou responsáveis e da criança (CPF ou cartão SUS); cartão de vacina; comprovante de residência de Vitória da Conquista.
2ª dose – Documento de identificação da criança (CPF ou cartão sus) e cartão de vacina.
Atenção! Caso a criança for acompanhada por outro responsável maior de 18 anos para tomar a 1ª dose, é preciso apresentar também o formulário de autorização da vacinação com assinatura do pai ou da mãe, que deve ser impresso antecipadamente ou escrito à mão (modelo disponível no site pmvc.ba.gov.br/vacinaconquista).
PREFEITURA
VITÓRIA DA CONQUISTA
GOVERNO PARA PESSOAS

Adultos – A 3ª dose estará disponível para as pessoas que tomaram a 2ª dose até o dia 5 de janeiro, nas unidades de saúde Vila Serrana, Miro Cairo, Patagônia, Urbis V e Recanto das Águas, nos dois turnos. Nas unidades Pedrinhas e Nova Cidade, a vacinação ocorre apenas no turno da manhã; e na unidade Urbis VI, a vacinação é de 13h30 às 17h.

Também está disponível a 1ª dose os adultos ainda não vacinados ou e a 2ª dose da AstraZeneca/Fiocruz ou Coronavac/Butantan, para quem tem retorno agendado até o dia 6 de maio, na unidade Nossa Senhora Aparecida. A 2ª dose da Pfizer, com mesma data de retorno, pode ser encontrada nas unidades Conveima e Jardim Valéria I, nos dois turnos, e na unidade Solange Hortélio (Urbis II), no turno vespertino.

Para aqueles que tomaram a dose única da Janssen, até o dia 5 de março, deve completar o esquema vacinal com a dose de reforço na USF Solange Hortélio, de 14h às 16h.

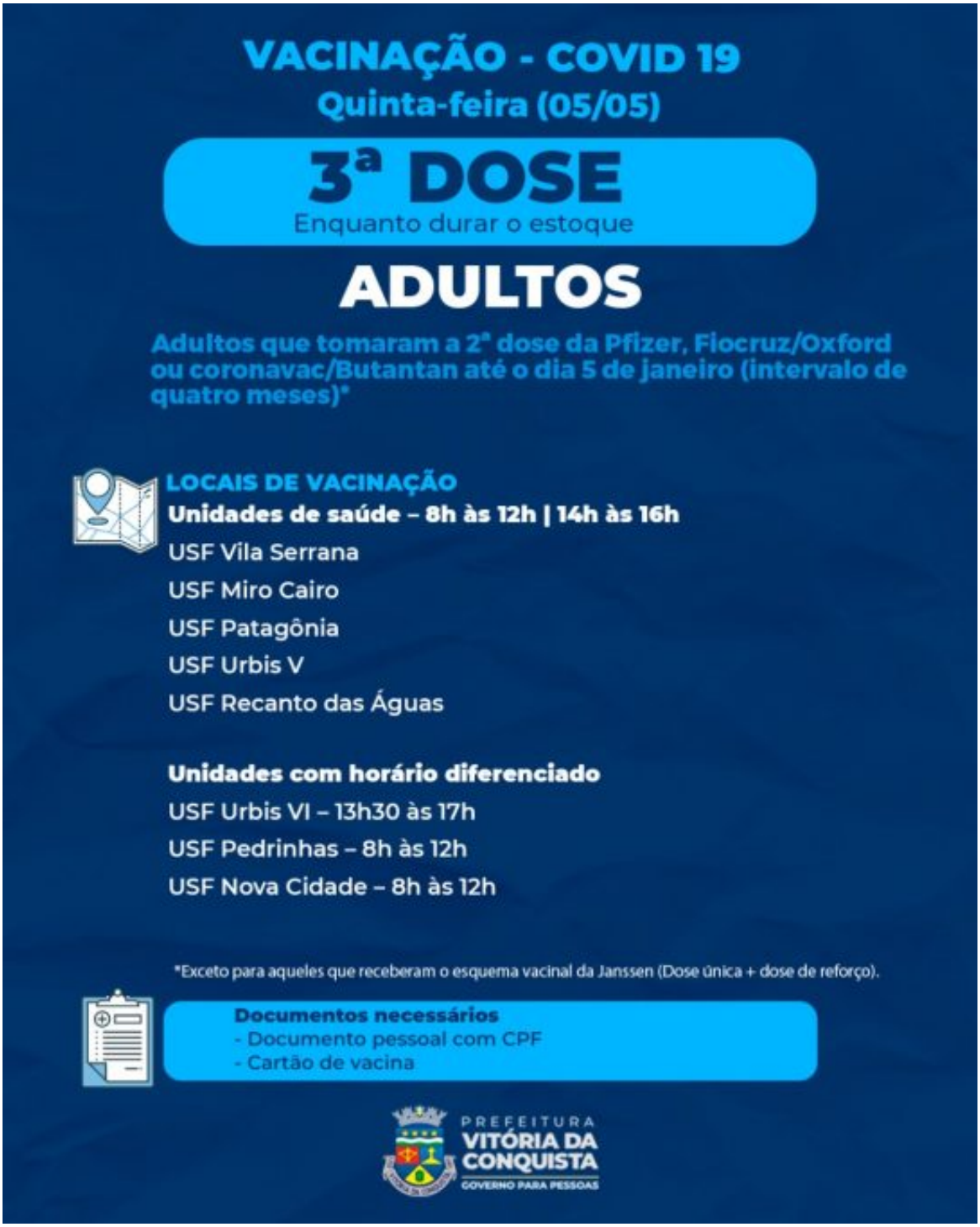

VACINAÇÃO - COVID 19
Quinta-feira (05/05)
1ª e 2ª DOSE
Enquanto durar o estoque
ADULTOS
2ª DOSE PARA AS PESSOAS COM DATA DE RETORNO PARA O DIA 6 DE MAIO OU DATAS EM ATRASO
LOCAL DE VACINAÇÃO - 1ª E 2ª DOSE ASTRAZENECA/OXFORD OU 2ª CORONAVAC/BUTANTAN
Unidade de saúde – 8h às 12h | 14h às 16h
Nossa Senhora Aparecida
LOCAIS DE VACINAÇÃO - 2ª DOSE PFIZER
Unidades de saúde – 8h às 12h | 14h às 16h
USF Conveima
USF Solange Hortélio (Urbis II) – 14h às 16h
USF Jardim Valéria I
Documentos necessários
1ª dose - documento pessoal com CPF e comprovante de residência de Vitória da Conquista.
2ª dose - documento pessoal com CPF e cartão de vacina.
PREFEITURA
VITÓRIA DA CONQUISTA
GOVERNO PARA PESSOAS

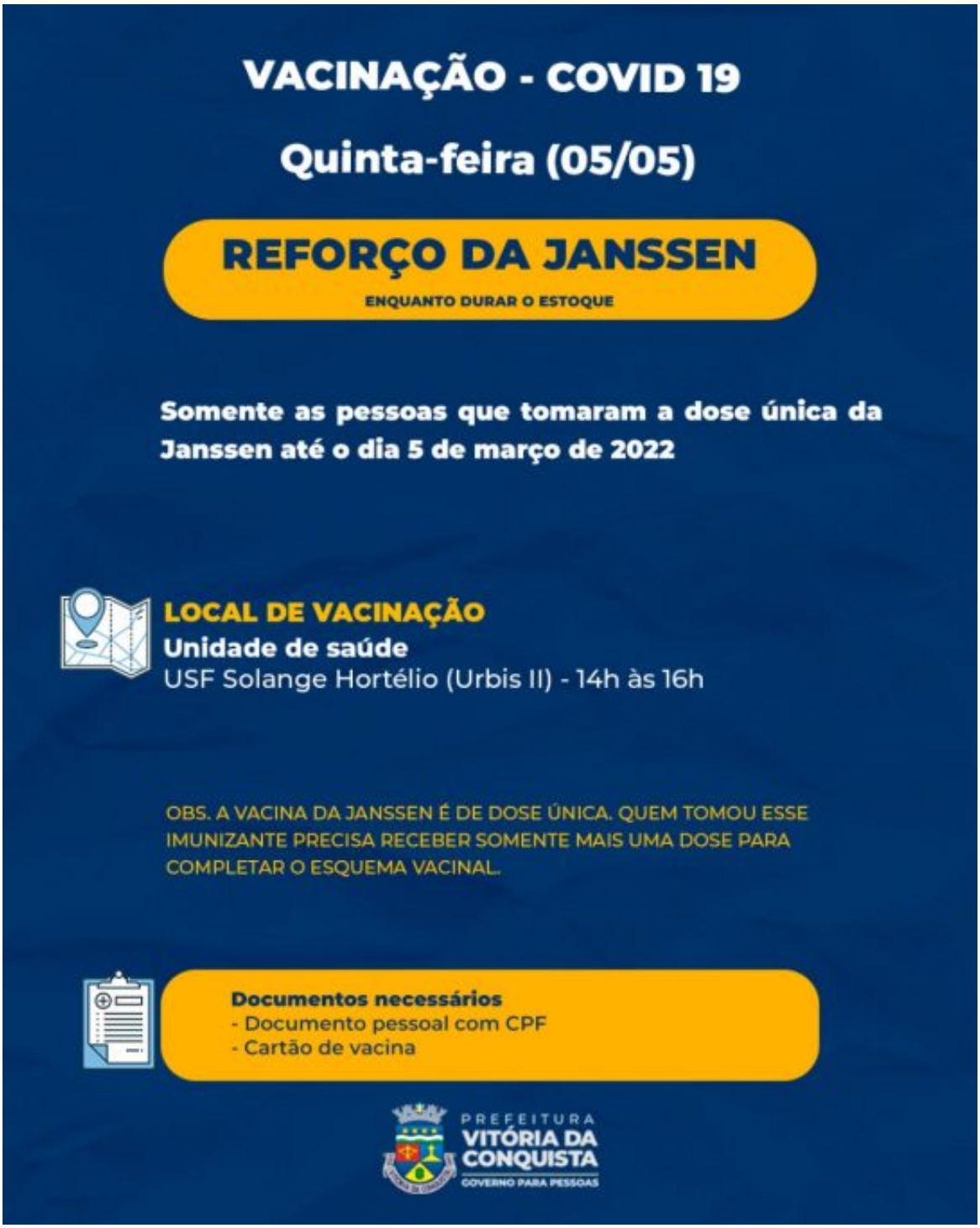

Grupos prioritários – A 4ª dose para os imunossuprimidos maiores de 18 anos, que tomaram 3ª dose até o dia 5 de janeiro, pode ser encontrada nas unidades de saúde Morada dos Pássaros, Conveima, Jardim Valéria I e Solange Hortélio (Urbis II), esta última apenas no vespertino. Nessas unidades, também podem se vacinar com a 3ª dose os imunocomprometidos com 12 anos ou mais, que tomaram as duas doses até o dia 10 de março

(intervalo de 56 dias).

A 4ª dose para os idosos de 80 anos ou mais que tomaram as três doses anteriores até o dia 5 de janeiro, também pode ser encontrada nessas mesmas unidades, com exceção da USF Morada dos Pássaros.

As gestantes e puérperas, acima de 12 anos, devem se dirigir às unidades Morada dos Pássaros, Conveima e Jardim Valéria I, para tomar a 1ª dose; 2ª dose, com retorno agendado até o dia 6 de maio; ou 3ª dose para aquelas que tomaram duas doses até o dia 5 de dezembro (intervalo de cinco meses).

VACINAÇÃO - COVID 19

Quinta-feira (05/05)

1ª, 2ª, 3ª E 4ª DOSE

Enquanto durar o estoque

Imunossuprimidos graves*

3ª dose para 12 anos ou mais* – aqueles que tomaram a 2ª dose até o dia 10 de março (intervalo de 56 dias)

4ª dose para 18 anos ou mais – aqueles que tomaram a 3ª dose até o dia 5 de janeiro de 2022 (intervalo de quatro meses)

*Até o momento, a 3ª dose só foi liberada pelo Ministério da Saúde para os adolescentes de 12 a 17 anos, que devem estar acompanhados de um dos pais ou de um responsável maior de 18 anos no momento da vacinação.

LOCAIS DE VACINAÇÃO

Unidades de saúde – 8h às 12h | 14h às 16h

USF Morada dos Pássaros
USF Conveima
USF Solange Hortélio (Urbis II) - 14h às 16h
USF Jardim Valéria I

Documentos necessários
- Documento pessoal com CPF
- Cartão de vacina
- Relatório e/ou receita médica

PREFEITURA VITÓRIA DA CONQUISTA
GOVERNO PARA PESSOAS

VACINAÇÃO - COVID 19
Quinta-feira (05/05)
4ª DOSE
Enquanto durar o estoque
IDOSO 80+
Idosos que tomaram a 3ª dose até o dia 5 de janeiro de 2022 (intervalo de quatro meses)
LOCAIS DE VACINAÇÃO
Unidades de saúde – 8h às 12h | 14h às 16h
USF Conveima
USF Solange Hortélio (Urbis II) - 14h às 16h
USF Jardim Valéria I
Documentos necessários
- Documento pessoal com CPF
- Cartão de vacina
PREFEITURA
VITÓRIA DA CONQUISTA
GOVERNO PARA PESSOAS

VACINAÇÃO - COVID 19

Quinta-feira (05/05)

1ª, 2ª ou 3ª DOSE

Enquanto durar o estoque

Gestantes e puérperas

2ª dose – retorno agendado até o dia 6 de maio

3ª dose – aquelas que tomaram a 2ª dose até o dia 5 de dezembro de 2021 (intervalo de cinco meses)

LOCAIS DE VACINAÇÃO

Unidades de saúde – 8h às 12h | 14h às 16h

USF Morada dos Pássaros
USF Conveima
USF Jardim Valéria I

Documentos necessários

1ª dose gestante – documento pessoal com CPF; comprovante de residência de Vitória da Conquista; cópia impressa do relatório médico.

1ª dose puérpera - documento pessoal com CPF; comprovante de residência de Vitória da Conquista; certidão de nascimento do bebê.

2ª ou 3ª dose gestantes e puérperas - Documento pessoal com CPF e cartão de vacina.

PREFEITURA VITÓRIA DA CONQUISTA
GOVERNO PARA PESSOAS