Nesta quinta-feira tem vacinação para adultos e adolescentes e começa a 4ª dose para imunossuprimidos

Date : 02-03-2022

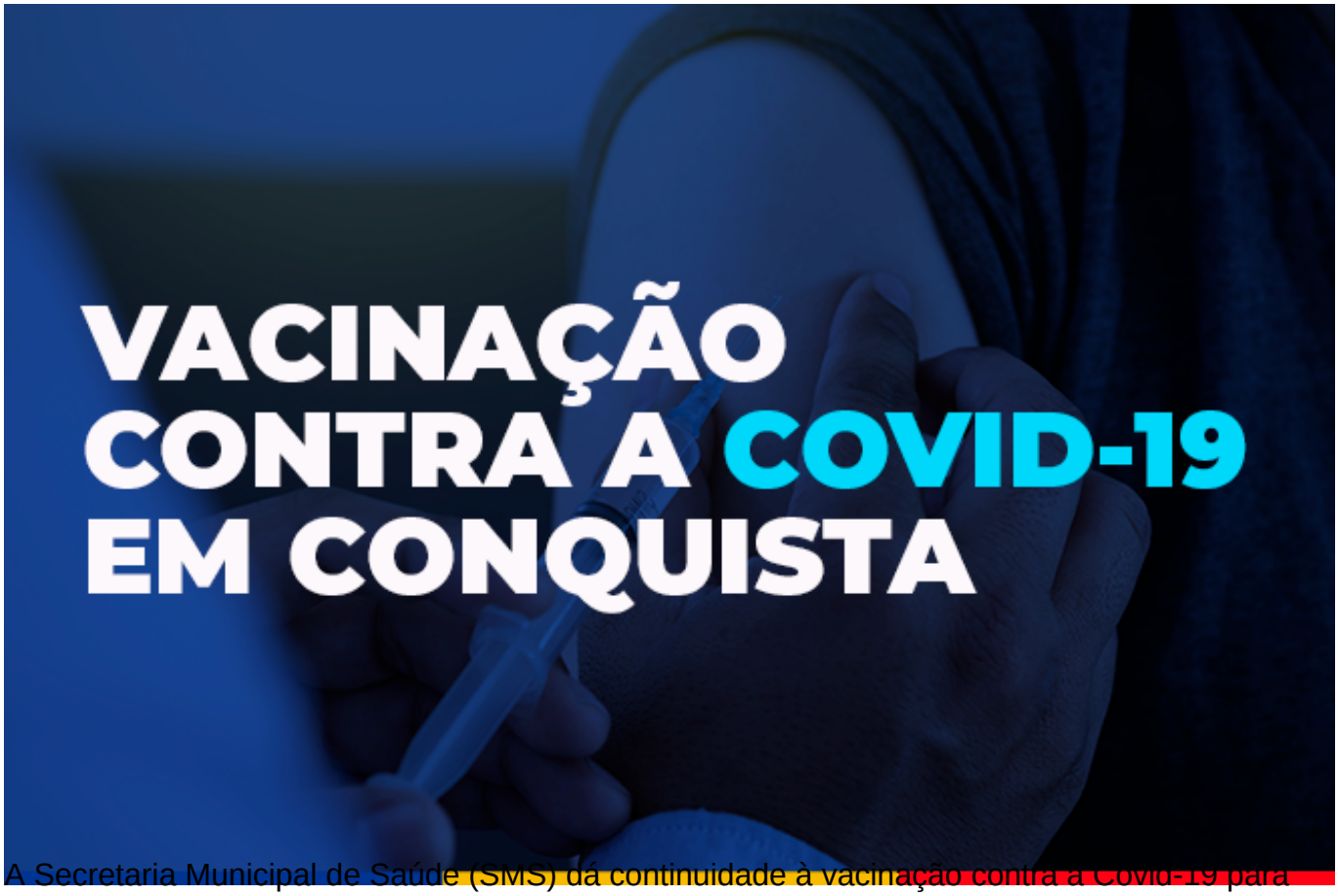

A Secretaria Municipal de Saúde (SMS) dá continuidade à vacinação contra a Covid-19 para adolescentes e adultos nas unidades de saúde, nesta quinta-feira (3), com algumas mudanças de locais para facilitar acesso e melhorar o processo de trabalho nas unidades.

Confira atentamente os locais que estão divididos por tipo/fabricante de vacinas. O horário de vacinação é de 8h às 12h e de 14h às 16h, com distribuição de senhas.

1ª e 2ª DOSE ADOLESCENTES – Os adolescentes que ainda não se vacinaram poderão receber a 1ª dose nas unidades de saúde Conveima, Solange Hortélio (Urbis II), Jardim Valéria I e Morada dos Pássaros, onde também será aplicada a 2ª dose para aqueles que têm retorno marcado para 4 de março ou datas anteriores.

Para vacinação, os adolescentes devem estar acompanhados dos pais ou responsáveis, portando a documentação necessária.

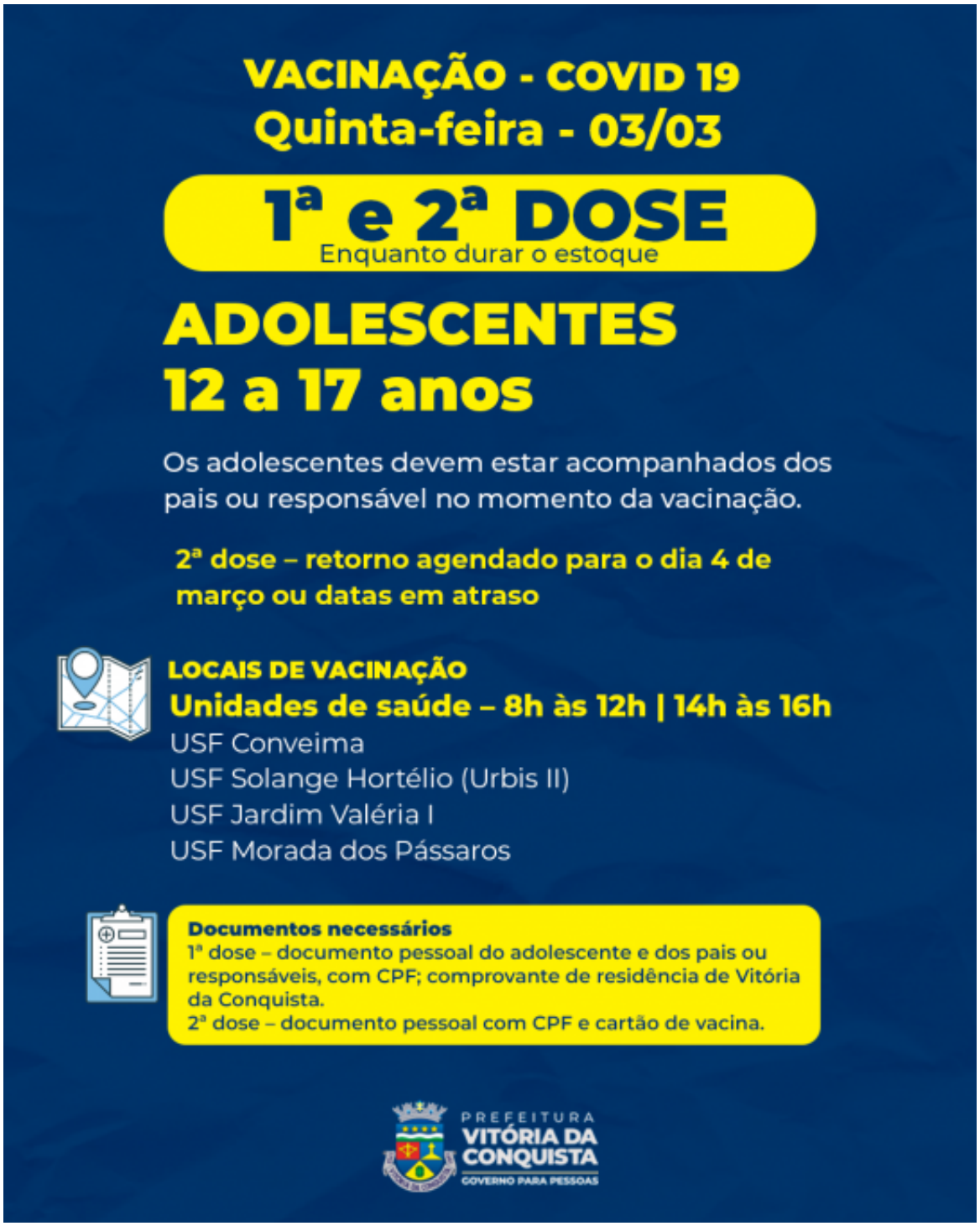

1ª, 2ª e 3ª DOSE ADULTOS – Nas unidades de saúde Bruno Bacelar e Nossa Senhora Aparecida poderão se vacinar as pessoas maiores de 18 anos que ainda não se vacinaram com a 1ª dose. Também nesses locais haverá a 2ª dose da Coronavac/Butantan ou Astrazeneca/Fiocruz, para os adultos com retorno agendado até o dia 4 de março ou em atraso.

A 2ª dose da Pfizer estará disponível para adultos e adolescentes que estão com retorno marcado para o dia 4 de março ou datas em atraso, nas unidades Conveima, Solange Hortélio (Urbis II), Jardim Valéria I e Morada dos Pássaros.

Os adultos, que tomaram a 2ª dose até o dia 3 de novembro de 2021 (intervalo de quatro meses), já poderão tomar o reforço nas unidades de saúde Urbis V, Miro Cairo, Urbis VI, Nelson Barros (Bairro Kadija), Pedrinhas, Vila Serrana, Patagônia, Recanto das Águas e Vila América.

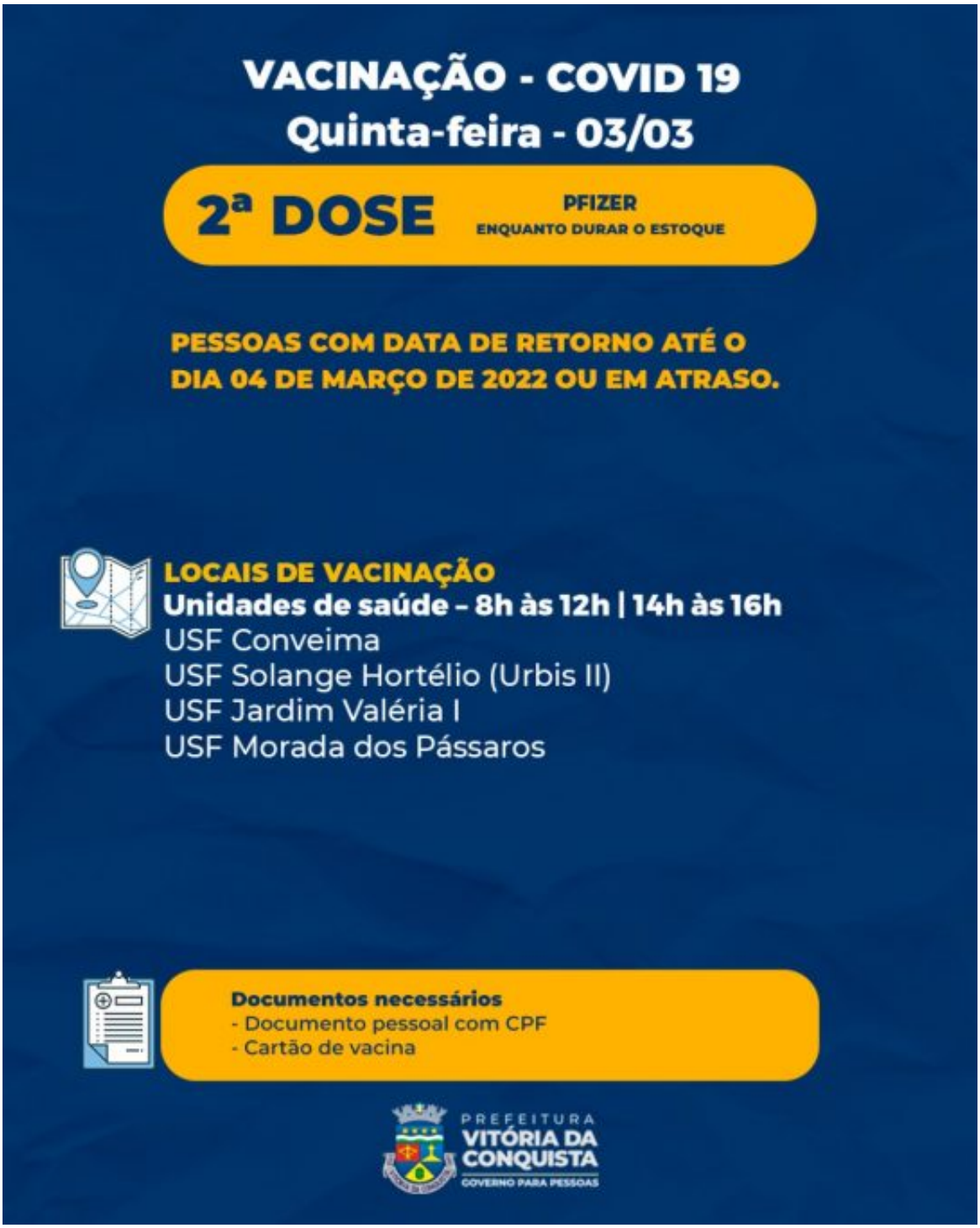
VACINAÇÃO - COVID 19
Quinta-feira - 03/03
2ª DOSE
PFIZER
ENQUANTO DURAR O ESTOQUE
PESSOAS COM DATA DE RETORNO ATÉ O DIA 04 DE MARÇO DE 2022 OU EM ATRASO.
LOCAIS DE VACINAÇÃO
Unidades de saúde – 8h às 12h | 14h às 16h
USF Conveima
USF Solange Hortélio (Urbis II)
USF Jardim Valéria I
USF Morada dos Pássaros
Documentos necessários
- Documento pessoal com CPF
- Cartão de vacina
PREFEITURA
VITÓRIA DA CONQUISTA
GOVERNO PARA PESSOAS

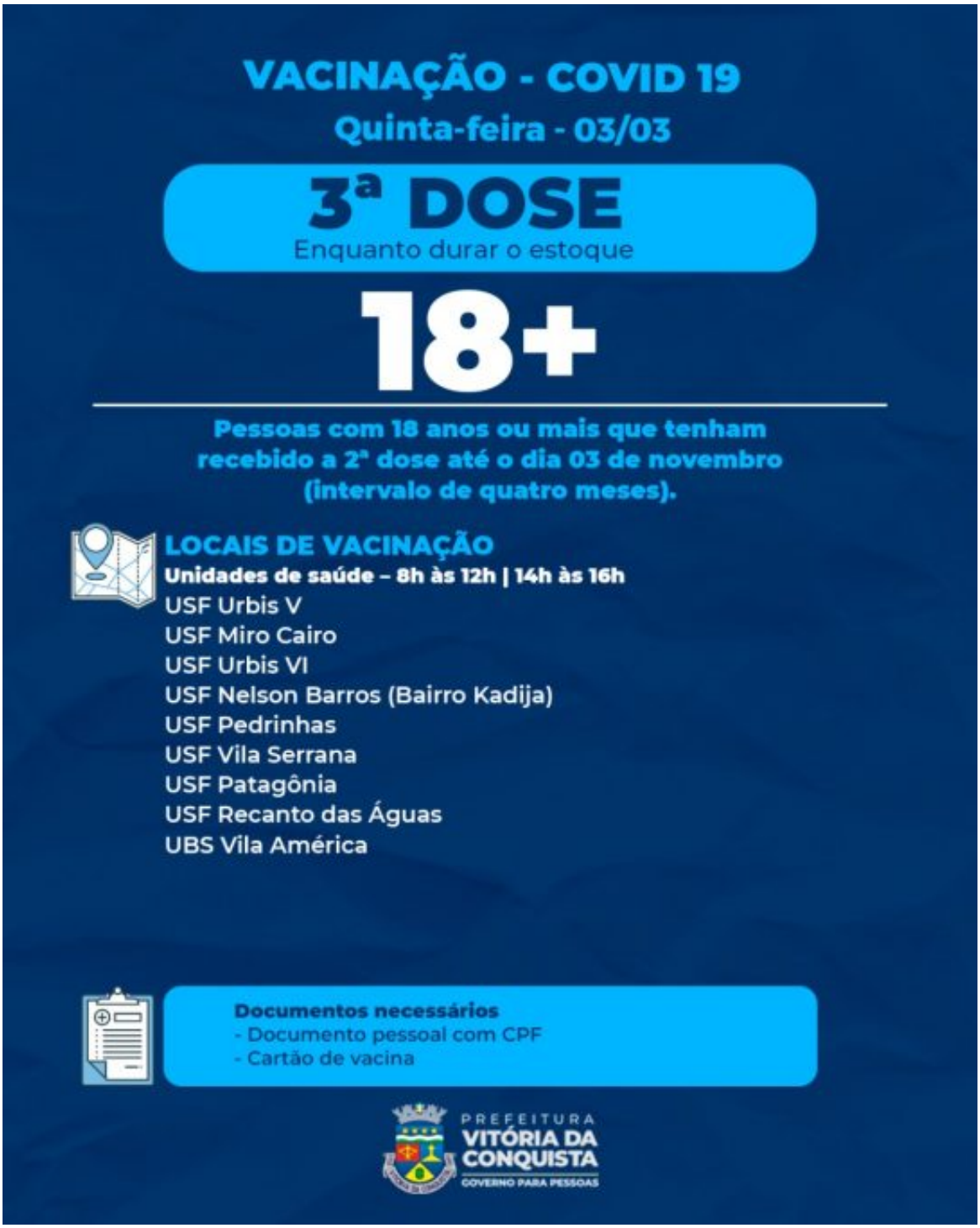

Vacinação para imunossuprimidos, gestantes e puérperas

Para esses três grupos prioritários, a vacinação será nas unidades de saúde Conveima, Solange Hortélio (Urbis II), Jardim Valéria I e Morada dos Pássaros.

Amanhã (3), a SMS iniciará a vacinação com a 4ª dose para as pessoas com imunossupressão que tomaram a 3ª dose até o dia 3 de novembro (intervalo de quatro meses). Para esse grupo também haverá a 1ª e 2ª doses para quem ainda não se vacinou, e a 3ª dose para quem tomou a 2ª dose até o dia 3 de fevereiro (há 28 dias).

Para as gestantes e puérperas, terá a 1ª dose, a 2ª dose com retorno agendado até o dia 4 de março, além da 3ª dose para aquelas que tomaram a 2ª dose até o dia 3 de outubro (intervalo de cinco meses).

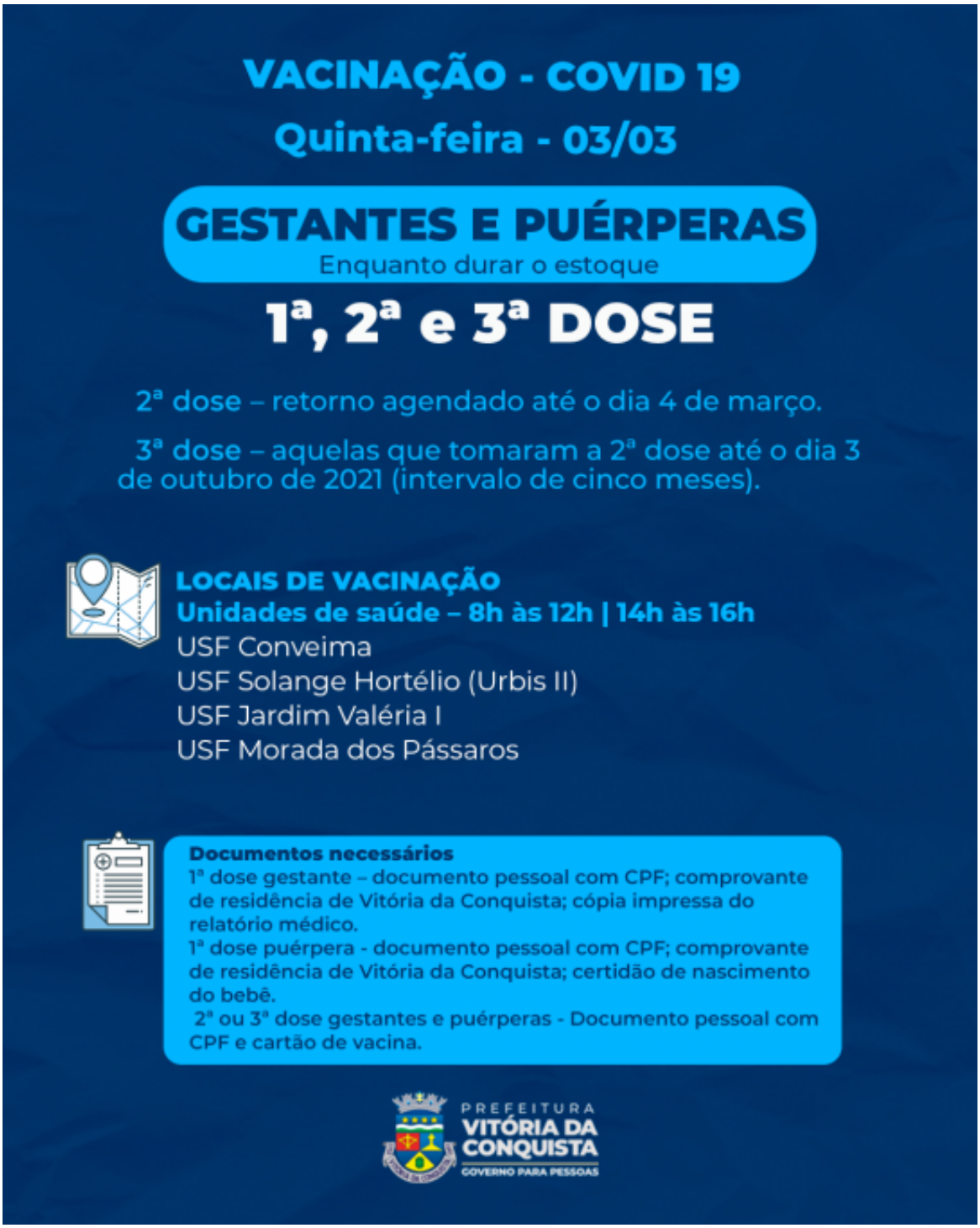
VACINAÇÃO - COVID 19
Quinta-feira - 03/03
GESTANTES E PUÉRPERAS
Enquanto durar o estoque
1ª, 2ª e 3ª DOSE
2ª dose – retorno agendado até o dia 4 de março.
3ª dose – aquelas que tomaram a 2ª dose até o dia 3 de outubro de 2021 (intervalo de cinco meses).
LOCAIS DE VACINAÇÃO
Unidades de saúde – 8h às 12h | 14h às 16h
USF Conveima
USF Solange Hortélio (Urbis II)
USF Jardim Valéria I
USF Morada dos Pássaros
Documentos necessários
1ª dose gestante – documento pessoal com CPF; comprovante de residência de Vitória da Conquista; cópia impressa do relatório médico.
1ª dose puérpera - documento pessoal com CPF; comprovante de residência de Vitória da Conquista; certidão de nascimento do bebê.
2ª ou 3ª dose gestantes e puérperas - Documento pessoal com CPF e cartão de vacina.
PREFEITURA
VITÓRIA DA CONQUISTA
GOVERNO PARA PESSOAS