Nesta quarta, SMS continua vacinação contra a Covid-19 nas unidades de saúde

Date : 24-05-2022

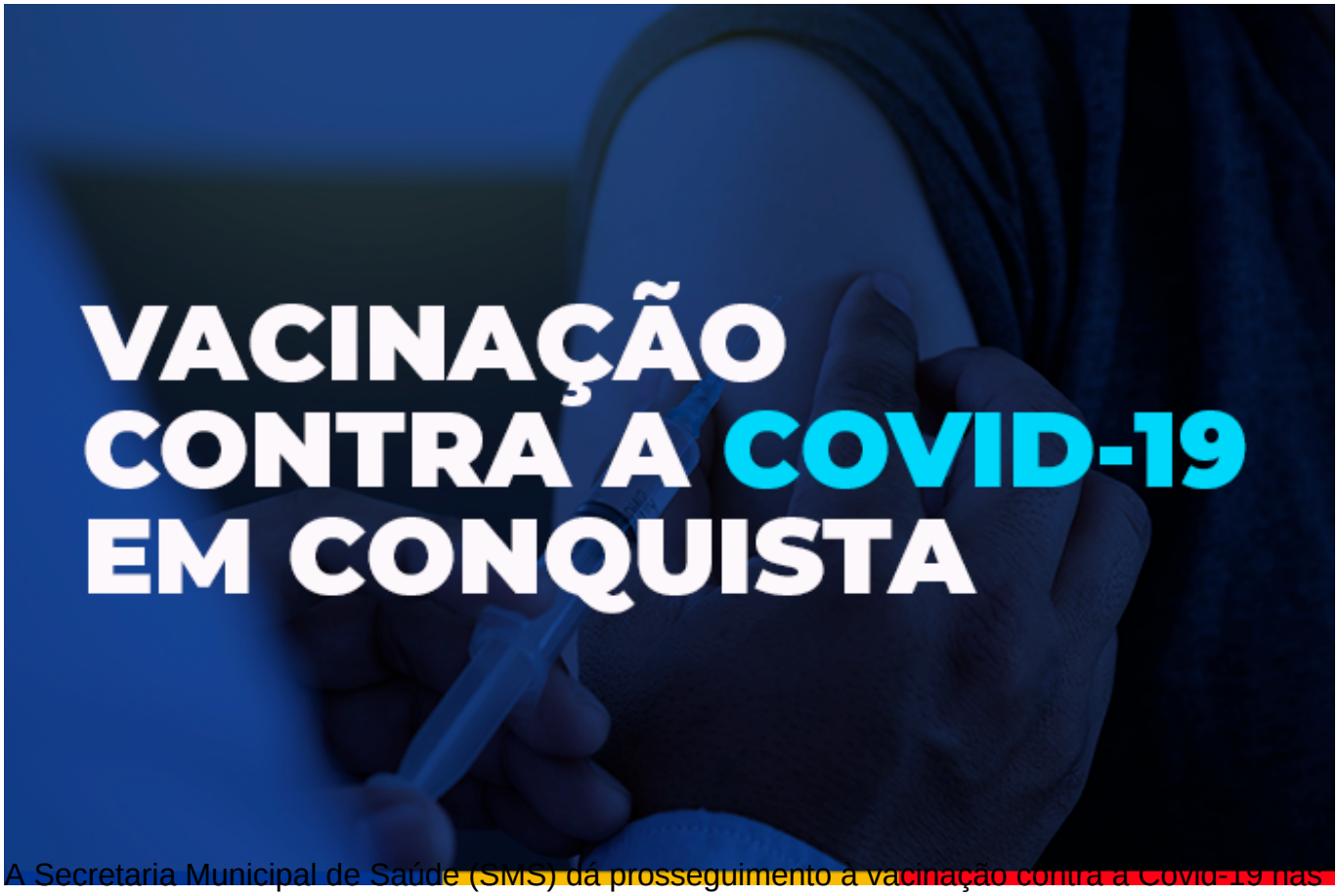

A Secretaria Municipal de Saúde (SMS) dá prosseguimento à vacinação contra a Covid-19 nas unidades de saúde, nesta quarta-feira (25), para todos os públicos, nos dois turnos, com distribuição de senhas de atendimento.

Veja como fica a programação para amanhã.

Crianças – Para aquelas entre 5 a 11 anos haverá a 1ª dose, além da 2ª dose da Pfizer e a Coronavac, para crianças de 6 a 11 anos, com retorno agendado até o dia 26 de maio, na Unidade de Saúde Régis Pacheco, das 8h às 17h30 (sem intervalo para almoço), ou na Unidade de Saúde Dr. Hugo de Castro (bairro Guarani), das 8h às 12h e das 14h às 16h30.

Adolescentes, gestantes e puérperas – A 2ª dose para os dois grupos, pode ser encontrada nas unidades de saúde Morada dos Pássaros e Jardim Valéria I, desde que o retorno esteja agendado para o dia 26 de maio ou datas em atraso. No momento da vacinação, os adolescentes devem estar acompanhados dos pais ou responsáveis.

VACINAÇÃO - COVID 19

Quarta-feira (25/05)

(enquanto durar o estoque)

CRIANÇAS 5 A 11 ANOS
1ª DOSE

6 A 11 ANOS
2ª DOSE CORONAVAC

5 A 11 ANOS
2ª DOSE PFIZER

2ª dose para crianças com retorno agendado até o dia 26 de maio

Local de vacinação - Unidade Básica de Saúde (UBS)
UBS Régis Pacheco **8h às 17h30**
UBS Dr. Hugo de Castro (Bairro Guarani) **8h às 12h| 14h às 16h30**

Documentos necessários:

1ª dose – - Documento de identificação pessoal com CPF dos pais ou responsáveis e da criança (CPF ou cartão SUS); cartão de vacina; comprovante de residência de Vitória da Conquista.

2ª dose – Documento de identificação da criança (CPF ou cartão sus) e cartão de vacina.

Atenção! Caso a criança for acompanhada por outro responsável maior de 18 anos para tomar a 1ª dose, é preciso apresentar também o formulário de autorização da vacinação com assinatura do pai ou da mãe, que deve ser impresso antecipadamente ou escrito à mão (modelo disponível no site pmvc.ba.gov.br/vacinaconquista).

PREFEITURA
VITÓRIA DA CONQUISTA
GOVERNO PARA PESSOAS

Adultos – Quem recebeu duas doses da vacina até o dia 25 de janeiro, pode encontrar a 3ª dose nas unidades de saúde Vila Serrana, Miro Cairo e Recanto das Águas, nos dois turnos, e na unidade Pedrinhas somente pela manhã, das 8h às 12h. Quem tomou a dose única da Janssen até o dia 25 de março pode completar o esquema vacinal com a dose de reforço na USF Solange Hortélio, das 14h às 16h30.

Na unidade Nossa Senhora Aparecida, terá a 1ª dose dos adultos ainda não vacinados e a 2ª dose da AstraZeneca/Fiocruz ou Coronavac/Butantan, com retorno agendado até o dia 26 de maio.

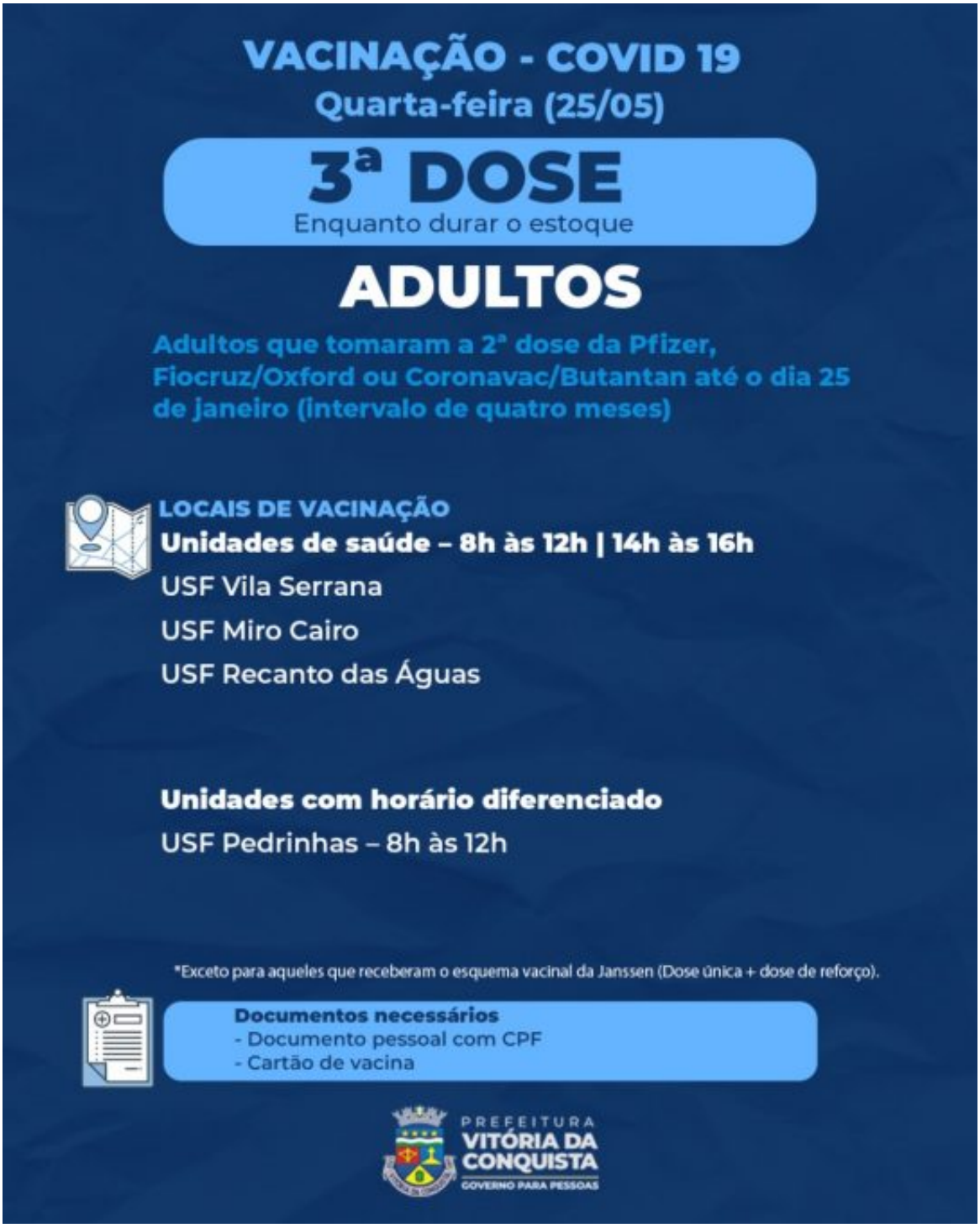

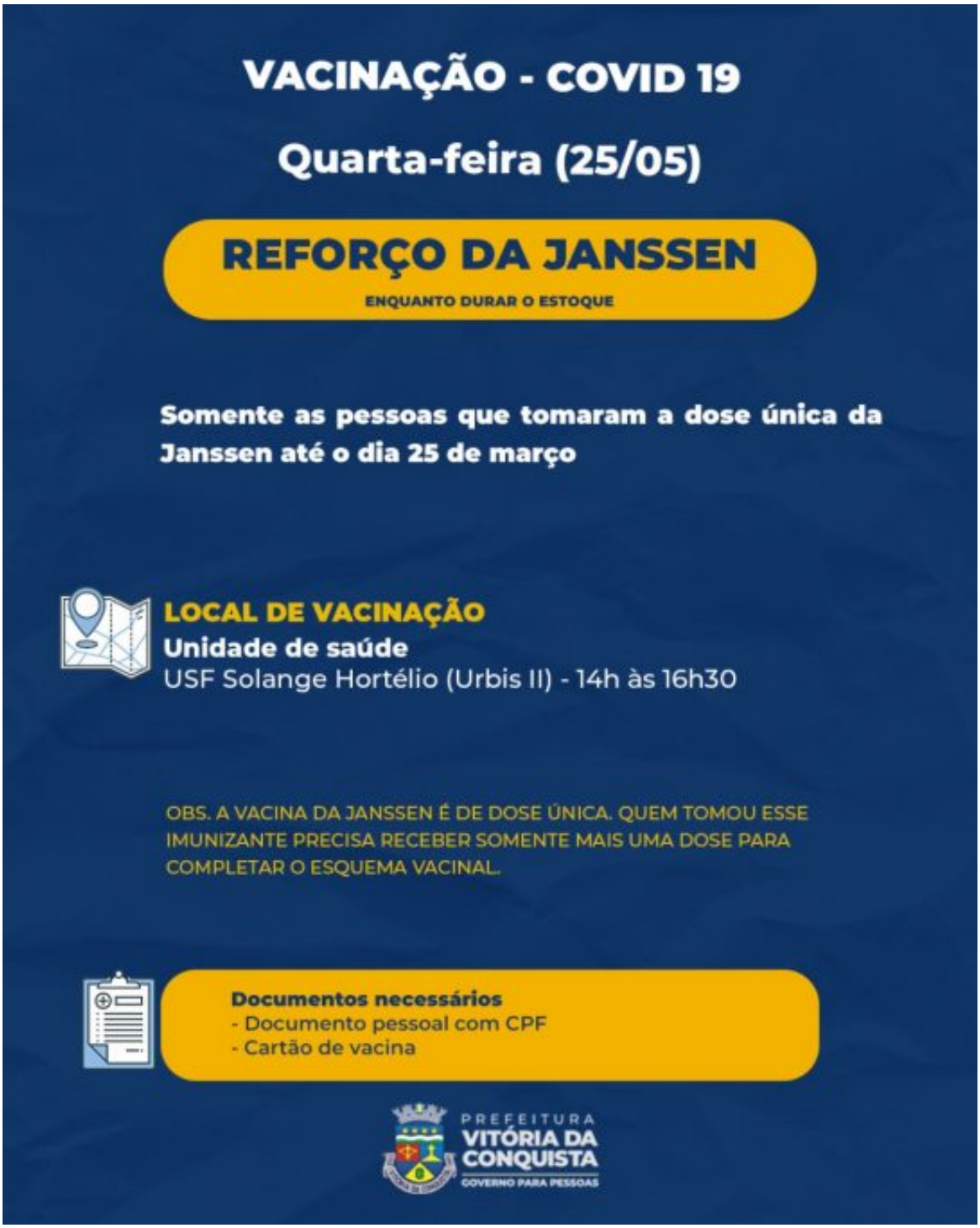
VACINAÇÃO - COVID 19
Quarta-feira (25/05)
REFORÇO DA JANSSEN
ENQUANTO DURAR O ESTOQUE
Somente as pessoas que tomaram a dose única da Janssen até o dia 25 de março
LOCAL DE VACINAÇÃO
Unidade de saúde
USF Solange Hortélio (Urbis II) - 14h às 16h30
OBS. A VACINA DA JANSSEN É DE DOSE ÚNICA. QUEM TOMOU ESSE IMUNIZANTE PRECISA RECEBER SOMENTE MAIS UMA DOSE PARA COMPLETAR O ESQUEMA VACINAL.
Documentos necessários
- Documento pessoal com CPF
- Cartão de vacina
PREFEITURA
VITÓRIA DA CONQUISTA
GOVERNO PARA PESSOAS

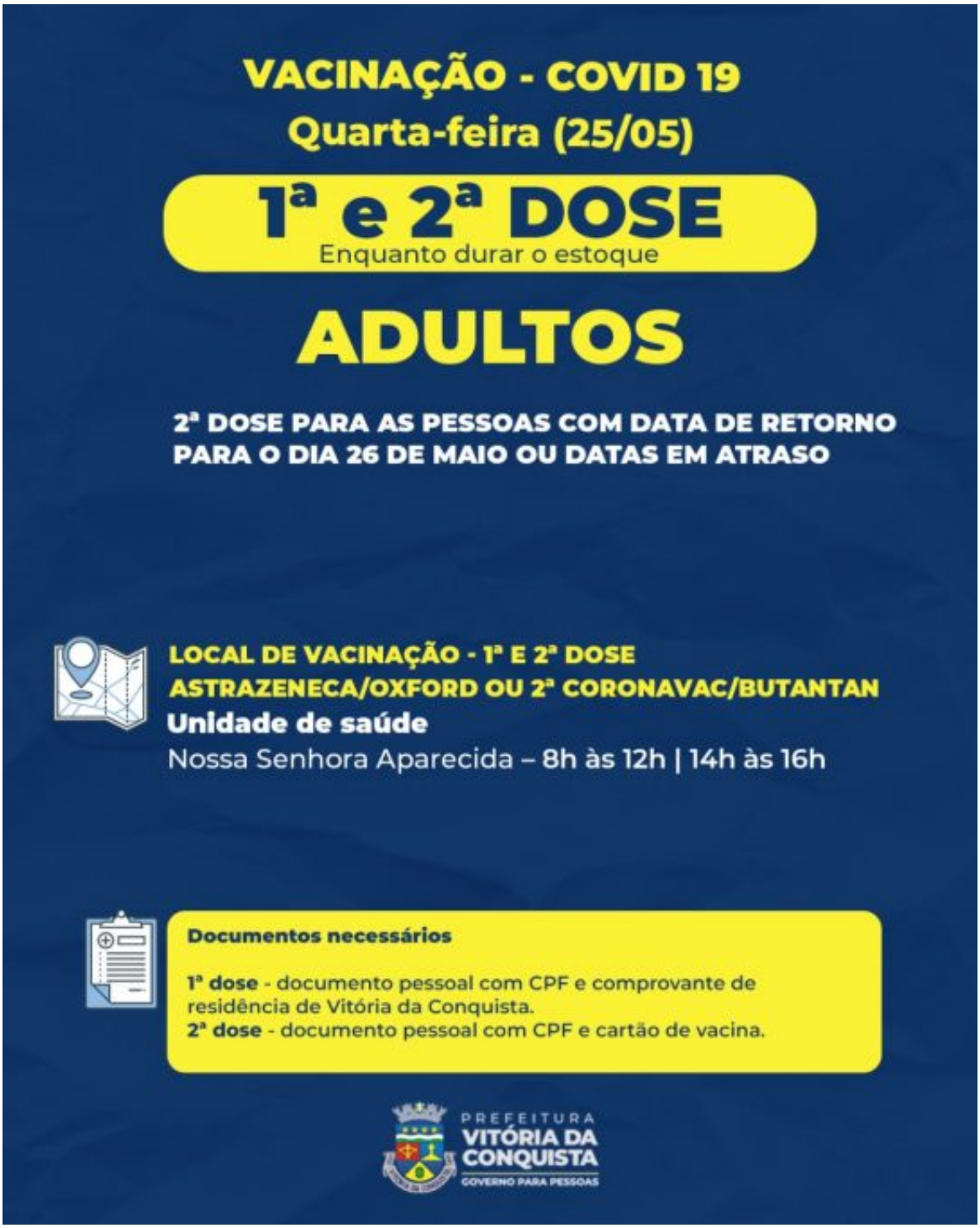

Idosos e imunossuprimidos – A 4ª dose estará disponível somente para os idosos de 70 anos ou mais e imunossuprimidos maiores de 18 anos, que tomaram as três doses anteriores até o dia 25 de janeiro (intervalo de quatro meses). Os imunossuprimidos que tomaram duas doses até o dia 29 de março (intervalo de 56 dias) podem tomar a 3ª dose.

Para os idosos, a vacinação acontece das 8h às 12h e das 14h às 16h, na unidade de saúde Miro Cairo; e das 14h às 16h30, nas unidades Solange Hortélio e Vila América. Já para os imunossuprimidos maiores de 18 anos, a imunização ocorre nas unidades Miro Cairo e Solange Hortélio (Urbis II).

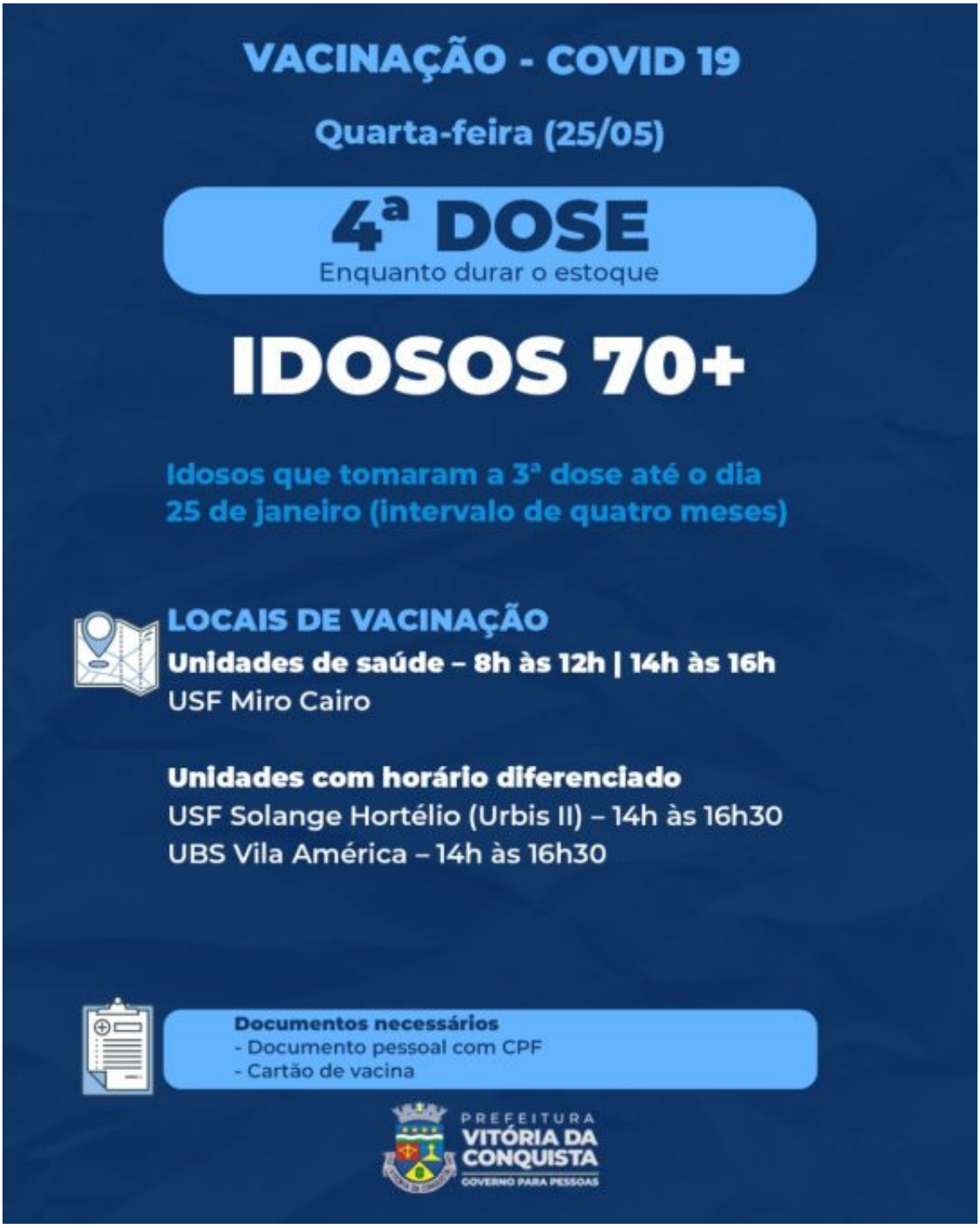

VACINAÇÃO - COVID 19

Quarta-feira (25/05)

1ª, 2ª, 3ª E 4ª DOSE

Enquanto durar o estoque

Imunossuprimidos graves* **18+**

3ª dose – aqueles que tomaram a 2ª dose até o dia 29 de março (intervalo de 56 dias)

4ª dose – aqueles que tomaram a 3ª dose até o dia 25 de janeiro (intervalo de quatro meses)

LOCAIS DE VACINAÇÃO

Unidades de saúde – 8h às 12h | 14h às 16h
USF Miro Cairo

Unidades com horário diferenciado
USF Solange Hortélio (Urbis II) – 14h às 16h30

Documentos necessários
- Documento pessoal com CPF
- Cartão de vacina
- Relatório e/ou receita médica

PREFEITURA VITÓRIA DA CONQUISTA
GOVERNO PARA PESSOAS