Nesta quarta-feira continua vacinação com 2ª e 3ª doses nas unidades de saúde

Date : 19-10-2021

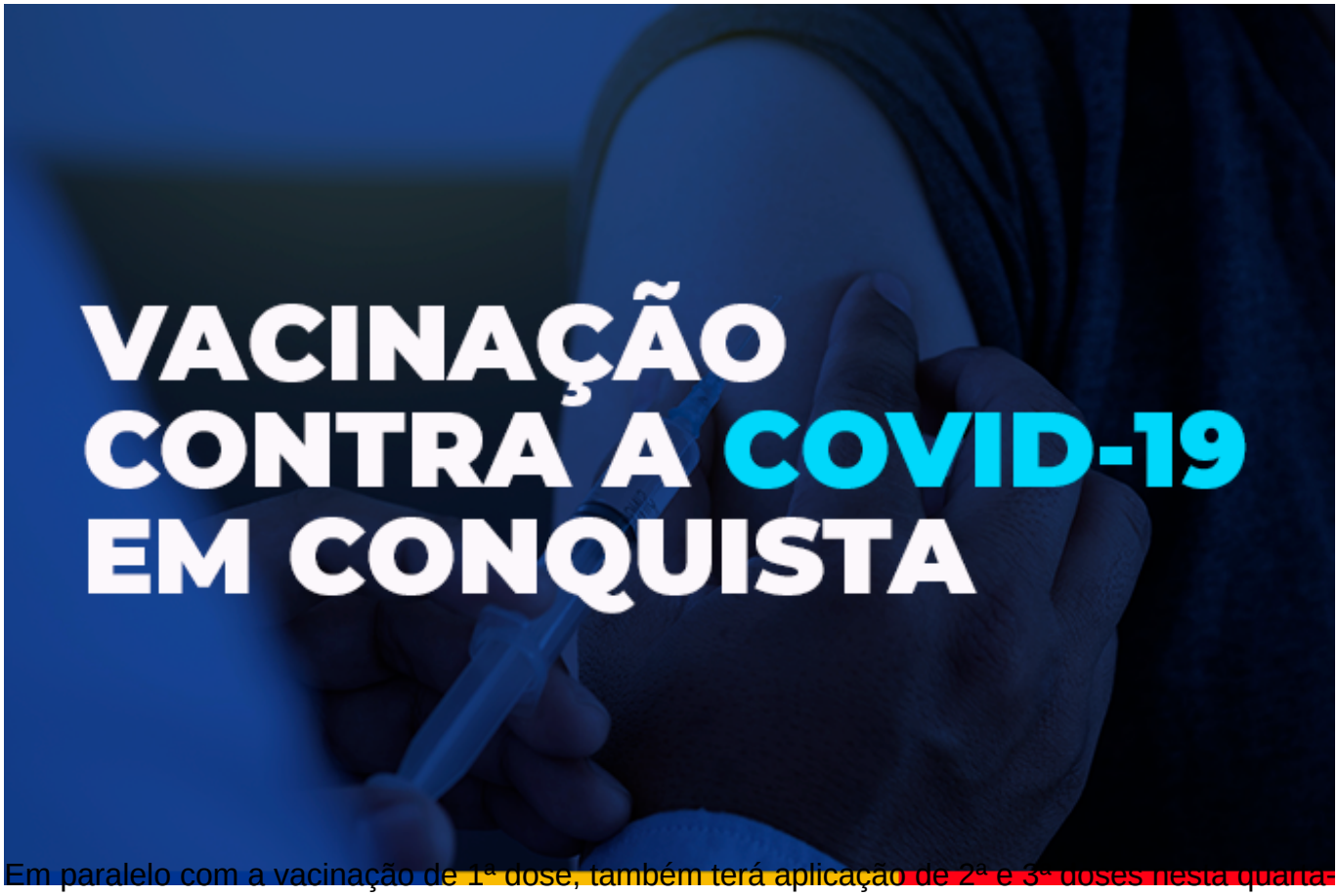

Em paralelo com a vacinação de 1ª dose, também terá aplicação de 2ª e 3ª doses nesta quarta-feira (20) em 22 unidades de saúde da sede do município, das 8h às 12h e das 14h às 16h.

A 3ª dose estará disponível em sete unidades para os idosos de 77 anos ou mais que tenham recebido a 2ª dose até o dia 20 de abril e imunossuprimidos portadores de doenças graves, que tenham tomado a 2ª ou a dose única até o dia 21 de setembro.

Quanto a 3ª dose dos trabalhadores da saúde, a Secretaria Municipal de Saúde (SMS) fará ações de vacinação ao longo desta semana dentro das unidades hospitalares onde atuam os profissionais, com datas já previamente agendadas com a direção de cada instituição.

Confira as unidades que estarão aplicando a terceira dose:

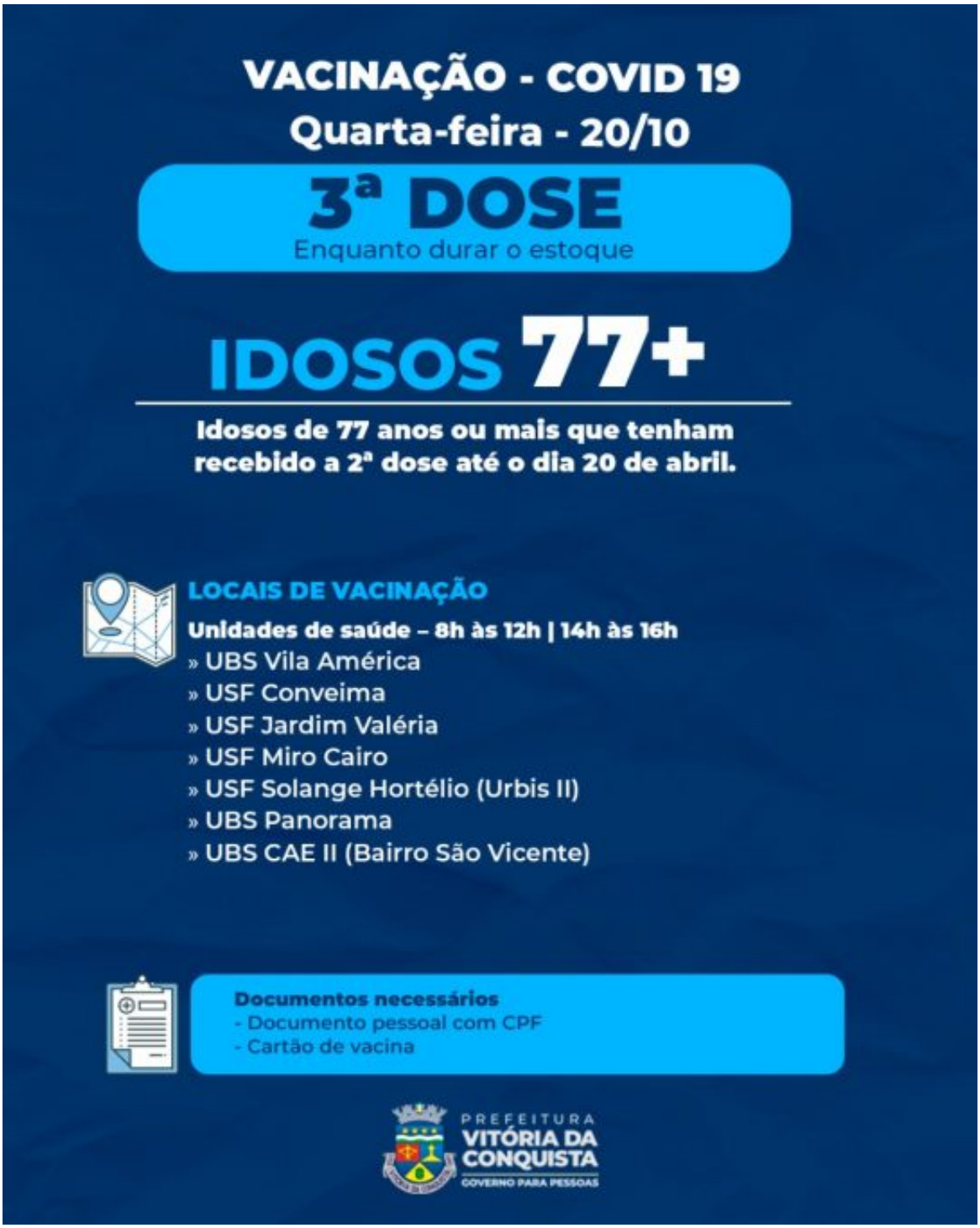
VACINAÇÃO - COVID 19
Quarta-feira - 20/10
3ª DOSE
Enquanto durar o estoque
IDOSOS 77+
Idosos de 77 anos ou mais que tenham recebido a 2ª dose até o dia 20 de abril.
LOCAIS DE VACINAÇÃO
Unidades de saúde – 8h às 12h | 14h às 16h
» UBS Vila América
» USF Conveima
» USF Jardim Valéria
» USF Miro Cairo
» USF Solange Hortélio (Urbis II)
» UBS Panorama
» UBS CAE II (Bairro São Vicente)
Documentos necessários
- Documento pessoal com CPF
- Cartão de vacina
PREFEITURA
VITÓRIA DA CONQUISTA
GOVERNO PARA PESSOAS

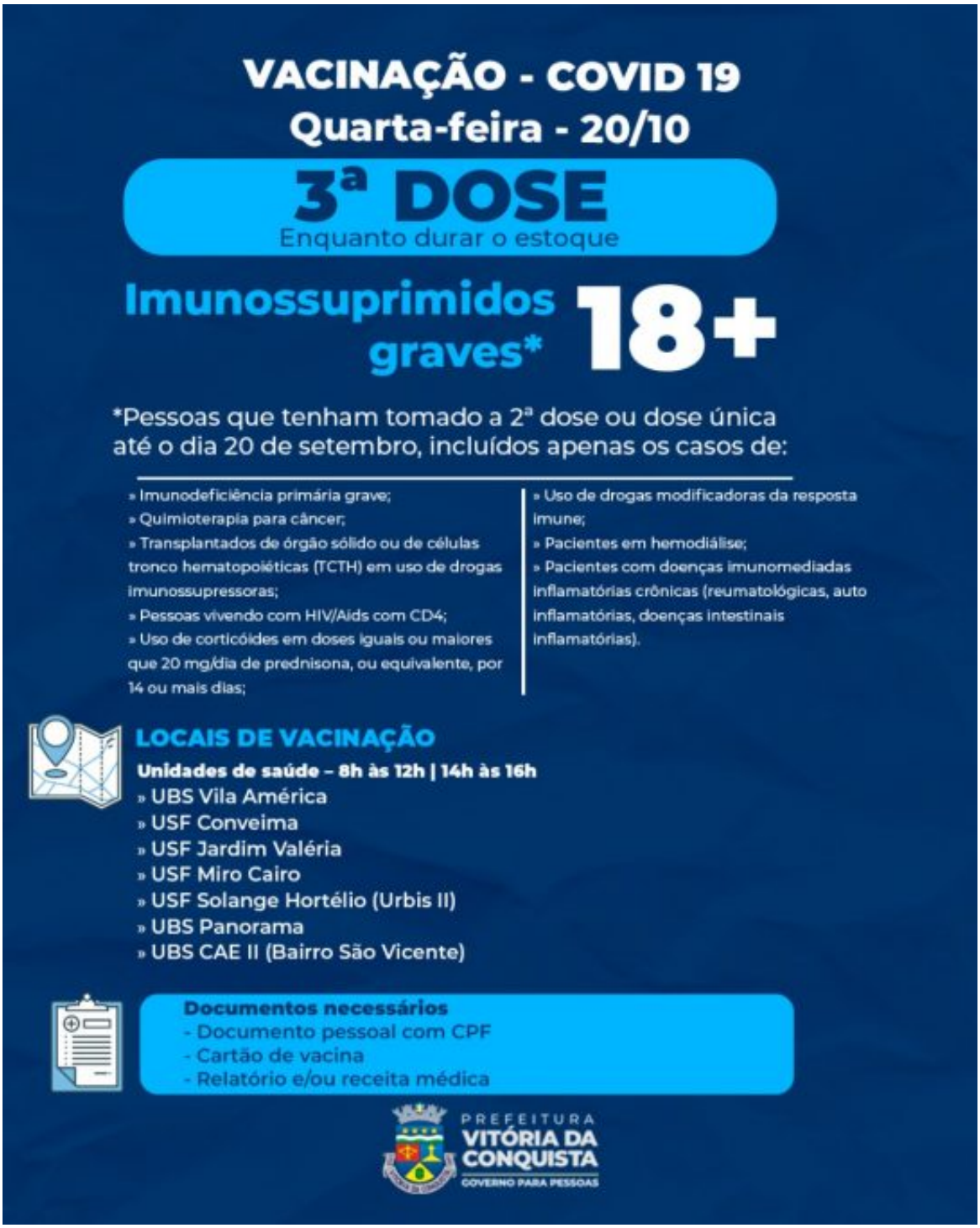

A 2ª dose das vacinas CoronaVac/Butantan e AstraZeneca/Fiocruz/Oxford estará disponível para aqueles que estão com retorno agendado até o dia 21 de outubro. Já a 2ª dose da Pfizer está sendo antecipada para as pessoas que estão com retorno agendado para o dia 4 de novembro.

As vacinas estão divididas entre 22 unidades por tipo de fabricante de cada vacina, a fim de evitar misturas ou erros de imunização. Confira atentamente os locais de cada uma delas:

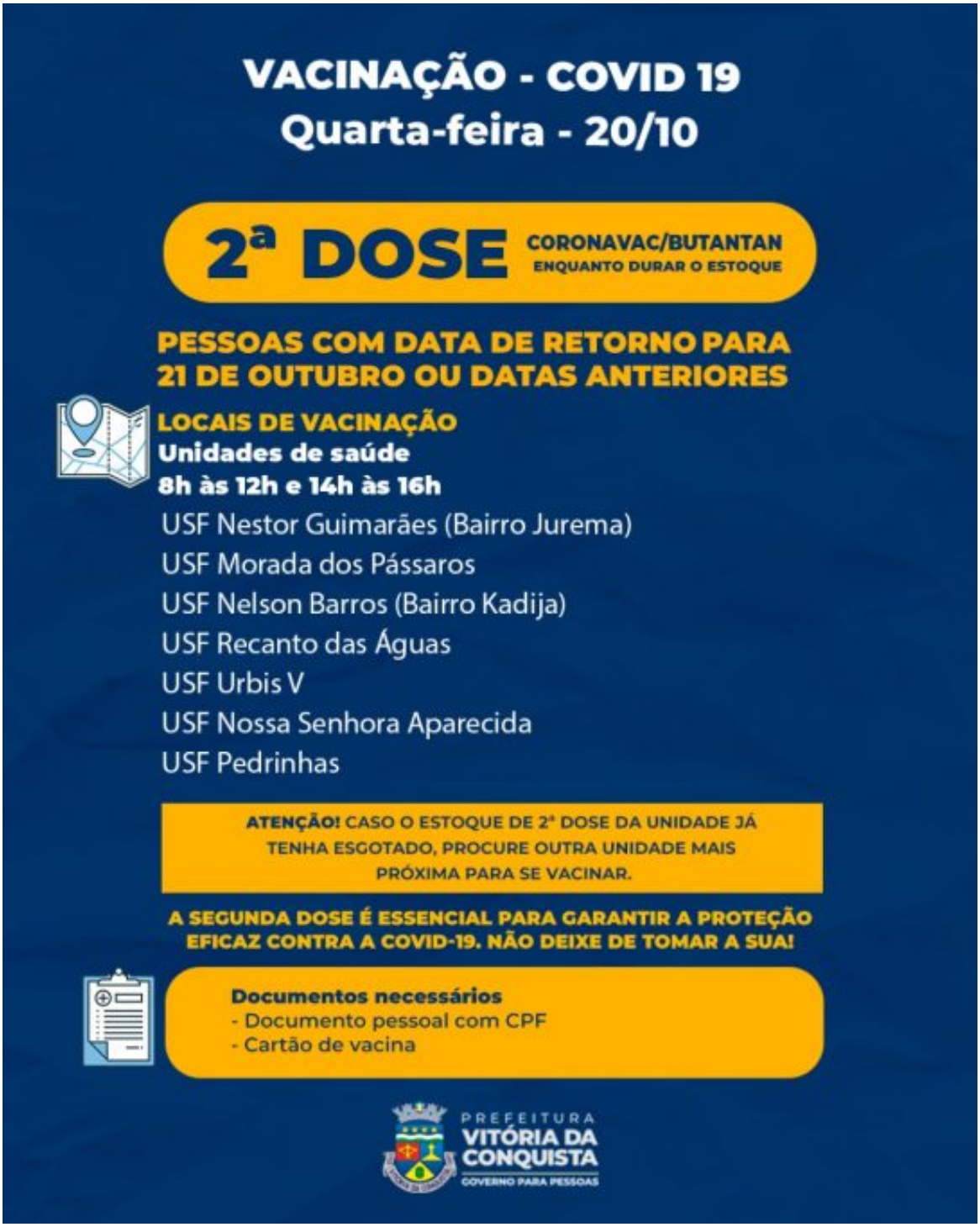

VACINAÇÃO - COVID 19
Quarta-feira - 20/10

2ª DOSE FIOCRUZ/OXFORD
ENQUANTO DURAR O ESTOQUE

PESSOAS COM DATA DE RETORNO PARA 21 DE OUTUBRO OU DATAS ANTERIORES

LOCAIS DE VACINAÇÃO

Unidades de saúde – 8h às 12h | 14h às 16h

USF Urbis VI
USF Patagônia
UBS Dr. Admário Santos (Bairro Brasil)
USF Vila Serrana
UBS João Melo (Bairro Ibirapuera)
USF Bruno Barcelar
USF Hugo de Castro (Bairro Guarani)
USF Nova Cidade

ATENÇÃO! CASO O ESTOQUE DE 2ª DOSE DA UNIDADE JÁ TENHA ESGOTADO, PROCURE OUTRA UNIDADE MAIS PRÓXIMA PARA SE VACINAR.

A SEGUNDA DOSE É ESSENCIAL PARA GARANTIR A PROTEÇÃO EFICAZ CONTRA A COVID-19. NÃO DEIXE DE TOMAR A SUA!

Documentos necessários
- Documento pessoal com CPF
- Cartão de vacina

PREFEITURA VITÓRIA DA CONQUISTA
GOVERNO PARA PESSOAS

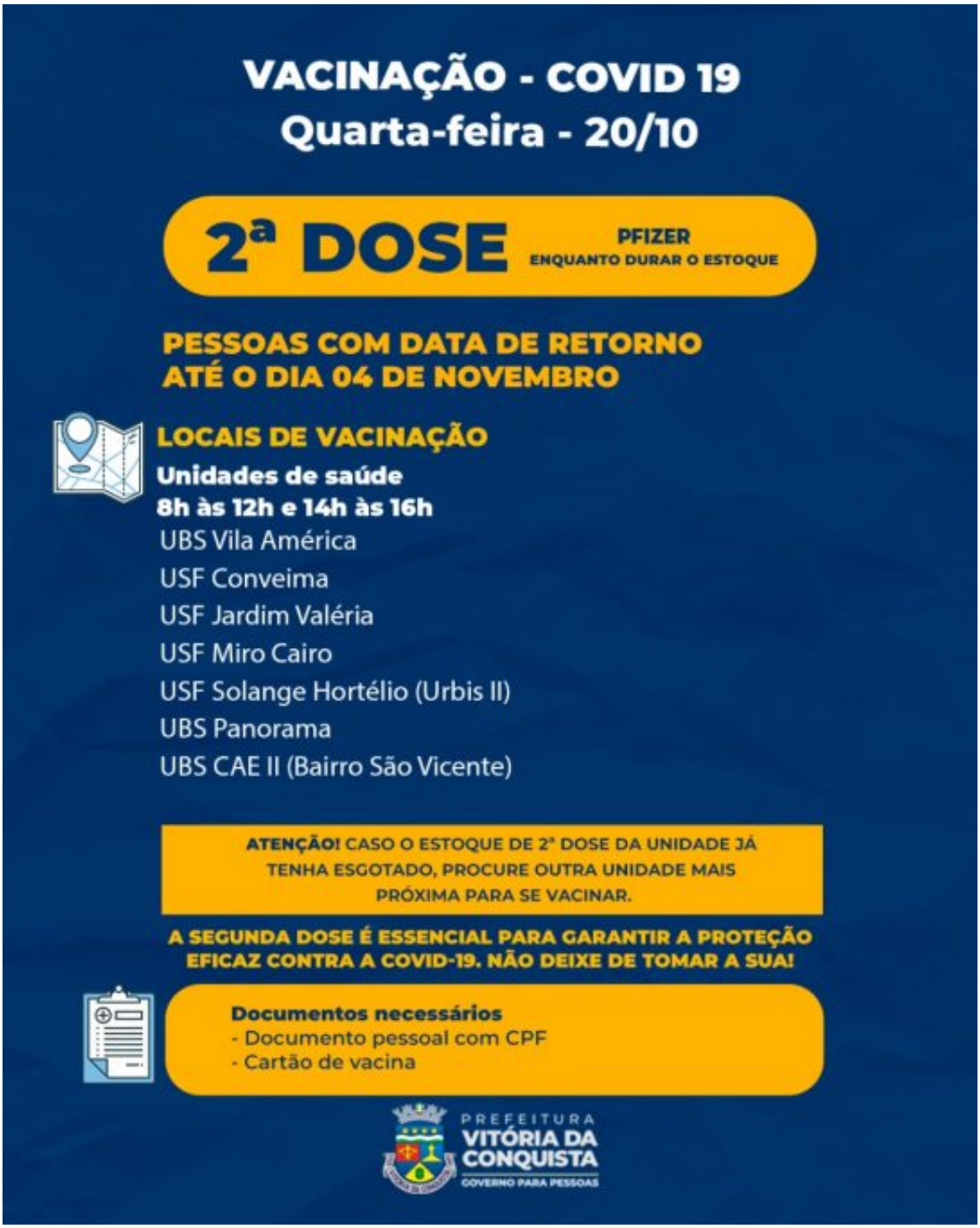
VACINAÇÃO - COVID 19
Quarta-feira - 20/10
2ª DOSE
PFIZER
ENQUANTO DURAR O ESTOQUE
PESSOAS COM DATA DE RETORNO
ATÉ O DIA 04 DE NOVEMBRO
LOCAIS DE VACINAÇÃO
Unidades de saúde
8h às 12h e 14h às 16h
UBS Vila América
USF Conveima
USF Jardim Valéria
USF Miro Cairo
USF Solange Hortélio (Urbis II)
UBS Panorama
UBS CAE II (Bairro São Vicente)
ATENÇÃO! CASO O ESTOQUE DE 2ª DOSE DA UNIDADE JÁ TENHA ESGOTADO, PROCURE OUTRA UNIDADE MAIS PRÓXIMA PARA SE VACINAR.
A SEGUNDA DOSE É ESSENCIAL PARA GARANTIR A PROTEÇÃO EFICAZ CONTRA A COVID-19. NÃO DEIXE DE TOMAR A SUA!
Documentos necessários
- Documento pessoal com CPF
- Cartão de vacina
PREFEITURA
VITÓRIA DA CONQUISTA
GOVERNO PARA PESSOAS