Natal da Cidade: Ivan Lins e Guinga se apresentam neste sábado, 22

Date : 22-12-2012

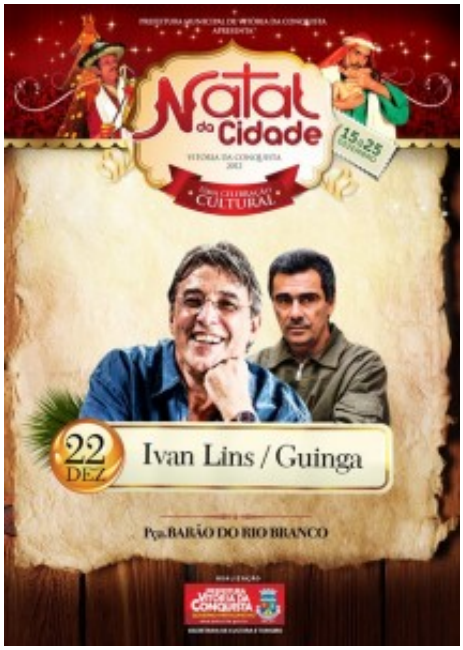

O cantor e compositor Ivan Lins e o violonista Guinga são os artistas convidados da noite deste sábado, 22, no Natal da Cidade de Vitória da Conquista. Eles se apresentarão no palco principal da Praça Barão do Rio Branco a partir das 19h30.

Vencedor de vários Grammys, Ivan Lins, é um dos compositores brasileiros com mais canções gravadas no exterior. Um dos seus trabalhos mais recentes é o CD duplo “Viva Noel”, uma homenagem ao Poeta da Vila. Guinga, que também subirá ao palco na oitava noite do Natal da Cidade possui 30 anos de carreira. O violonista consagrou-se por suas refinadas melodias e harmonias. Suas composições variam entre o popular e o erudito, entre a música brasileira e o jazz, passando por gêneros diversos como o samba, o baião, o choro, o tango e o frevo.

Atrações locais - A artista conquistense da noite deste sábado é a cantora Suzi Dias. No Natal da Cidade, ela apresentará o show “Por isso é que eu canto”, que traz canções de MPB e pop rock. Essa será a segunda vez que Suzi Dias participa do Natal da Cidade.

Quem passar pela Praça 9 de Novembro neste sábado, a partir das 11h, também vai poder conferir a apresentação do cantor Alex Simpatia com o show “MPB África Dub”.