Muralha Digital: Prefeitura informa vias com radares em funcionamento a partir desta quarta-feira, 1º de janeiro

Date : 01-01-2025

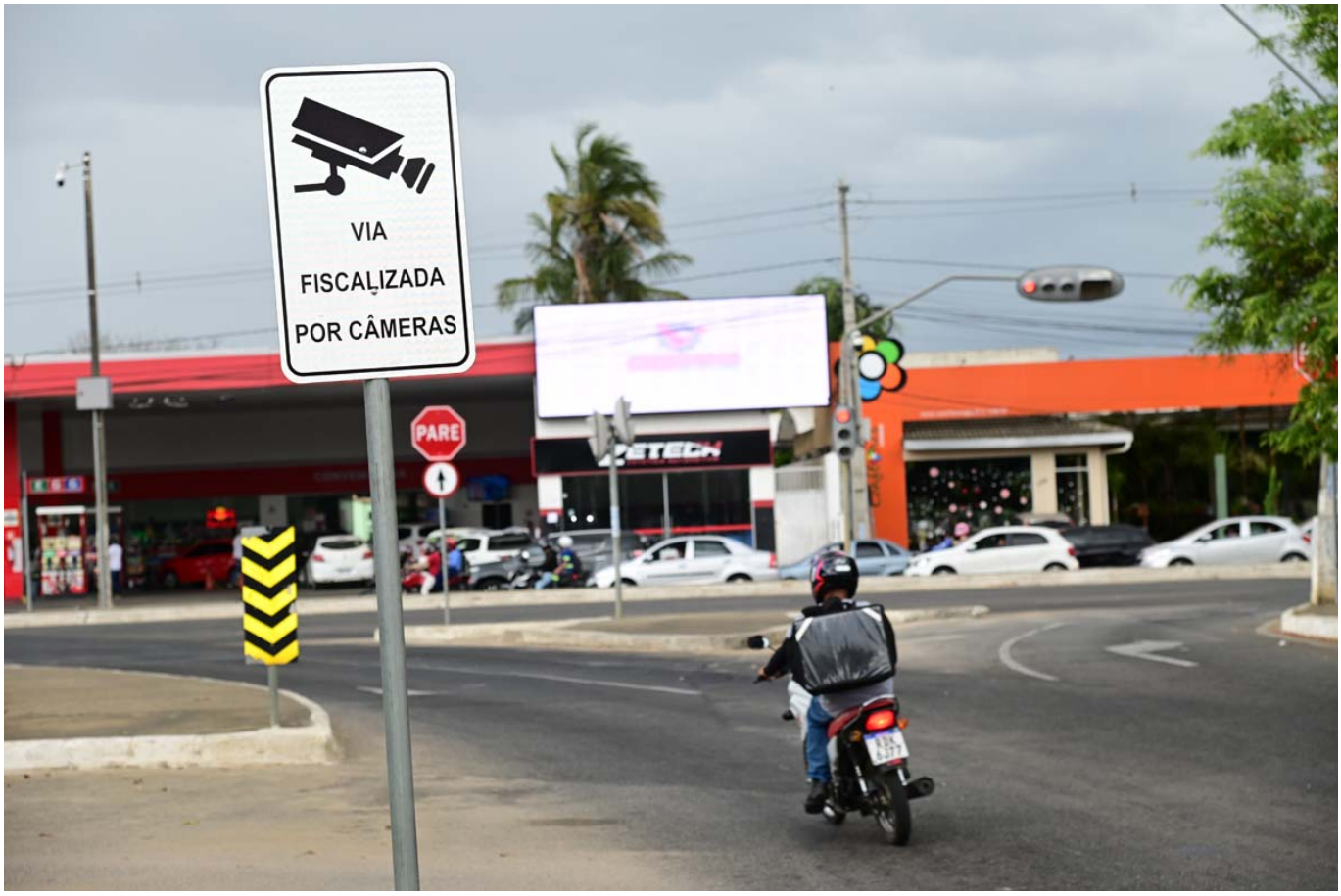

Radar na Av. J. Pedral

O sistema de radares para controle de velocidade de veículos automotores (motos e carros) no trânsito de Vitória da Conquista começa a operar nesta quarta-feira, 1º de janeiro de 2025. Conhecida como Muralha Digital, essa tecnologia não apenas monitora a velocidade, mas também serve como ferramenta de vigilância da cidade, ajudando a detectar e responder a incidentes de segurança em tempo real. O sistema, que já está funcionando de forma experimental, segue, agora, para a fase de notificações, e a partir do dia de 16 de janeiro, passa a multar os infratores.

Os motoristas que trafegarem pela cidade vão se deparar com 11 vias com pontos de fiscalização eletrônica, algumas delas com mais de um ponto, que serão responsáveis pelo registro de infração por velocidade acima da permitida em cada via. São elas:

1. Avenida Laura Nunes
2. Avenida Vivaldo Mendes
3. Rua Siqueira Campos
4. Avenida Integração - dois pontos
5. Avenida Presidente Vargas
6. Avenida Brumado
7. Avenida Paraná
8. Avenida Juracy Magalhães - três pontos
9. Avenida Luís Eduardo Magalhães - três pontos
10. Avenida J. Pedral - dois pontos
11. Avenida Frei Benjamim

O Muralha Digital representa uma evolução nos sistemas de monitoramento da cidade, incorporando vários sistemas no âmbito da fiscalização e monitoramento das vias com equipamentos que fazem o controle da velocidade, com 19 pontos contendo dispositivos leitores de placas (OCR) que transmitem a informação da placa para os agentes de trânsito e câmeras de monitoramento.

Av. Juracy Magalhães

A importância do Muralha Digital vai além do monitoramento em si. As informações coletadas por esse sistema serão compartilhadas com as forças de segurança pública, o que fortalecerá a capacidade de resposta a eventos críticos, permitindo a implementação de estratégias mais eficazes de policiamento e gerenciamento de tráfego. Isso contribuirá para a criação de uma cidade mais segura e eficiente para seus habitantes.