Município registra 27.702 casos da Covid-19, 26.832 recuperadas e 454 óbitos

Date : 12-05-2021

Em Vitória da Conquista, foram confirmados 27.702 casos da Covid-19, segundo boletim epidemiológico atualizado nesta quarta-feira (12). Das pessoas que se infectaram, 26.832 já estão recuperadas e 416 sintomáticos seguem em recuperação – 66 internados em Vitória da Conquista e 350 em tratamento domiciliar.

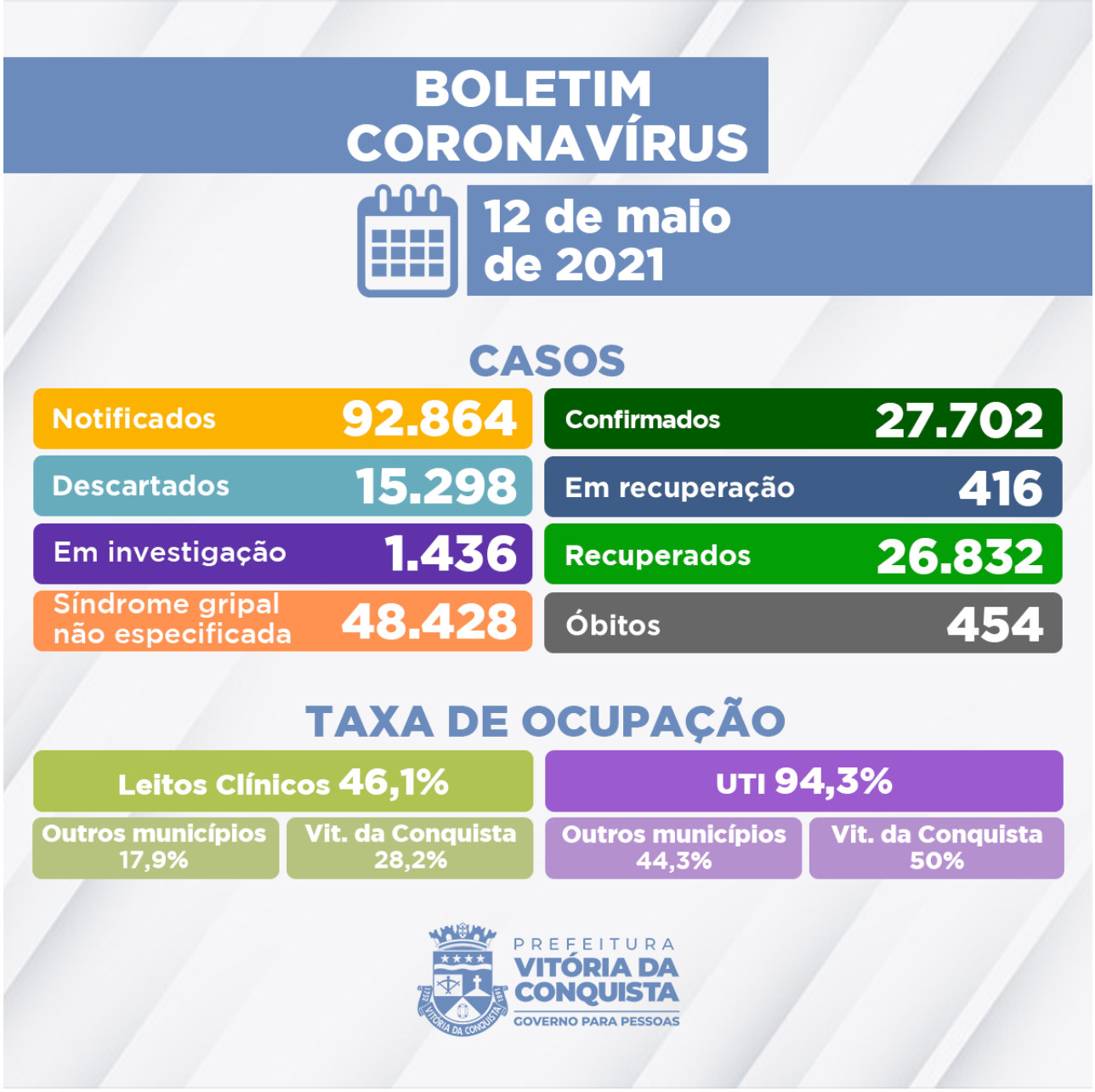

Outros 1.436 casos notificados por suspeita de infecção pela Covid-19 aguardam classificação final por investigação clínico-epidemiológico e/ou laboratorial. A Secretaria Municipal de Saúde confirmou os falecimentos de três pacientes por complicações da Covid-19, somando 454 óbitos pela doença no município.

452º óbito – Mulher de 47 anos, moradora do bairro Espírito Santo, portadora de Hipertensão Arterial Sistêmica. Estava internada desde o dia 23 de abril no Hospital Geral de Vitória da Conquista (HGVC), onde faleceu em 11 de maio.

453º óbito – Homem de 55 anos, morador do bairro Santa Terezinha, portador de Diabetes Melito, Hipertensão Arterial Sistêmica e Doença Renal Crônica. Internado em 5 de maio no Hospital Geral de Vitória da Conquista. O óbito ocorreu em 11 de maio.

454º óbito – Mulher de 58 anos, moradora do bairro Boa Vista, com Câncer de Mama e Hipertensão Arterial Sistêmica. Internação e óbito ocorreram em 12 de maio, no Hospital de

Clínicas de Conquista (HCC).

Ocupação de Leitos– Neste momento, 102 pacientes estão internados em parte dos 148 leitos disponíveis (78 enfermarias e 70 leitos de UTI) na rede SUS para tratamento de pacientes confirmados ou com suspeita de infecção pelo novo Coronavírus.

Além de moradores de Vitória da Conquista, também estão internados residentes dos seguintes municípios: Anagé, Barra da Estiva, Barra do Choça, Brumado, Caatiba, Caculé, Candiba, Carinhanha, Condeúba, Firmino Alves, Guanambi, Ibiassucê, Iguaí, Itororó, Livramento de Nossa Senhora, Maracás, Nova Canaã, Planalto, Poções e Riacho de Santana.

Clique aqui para acessar o boletim epidemiológico completo.

Call Center– A Secretaria Municipal de Saúde disponibiliza um Call Center para tirar dúvidas da população sobre a Covid-19 e atender pessoas que apresentem sintomas suspeitos.
• Telefones fixos:(77) 3429-3468/3429-3469/3429-3470
• Celulares:(77) 98834-9988 / 98834-9900 / 98834-9977 / 98834-9911 / 98856-4242 / 98856-4452 / 98856-3722/ 98825-5683/ 98834-8484
• Call Center Noturno:(77) 98856-3397/98856-5268
• Call Center do Trabalhador de Saúde:(77) 98856-3345 / 98809-2919 / 98809-2965