Município confirma 25.311 casos de Covid-19, com 24.461 pessoas já recuperadas da doença

Date : 20-04-2021

Até esta terça-feira (20), o número de pessoas que já tiveram diagnóstico positivo para Covid-19 chegou a 25.311, segundo dados do boletim epidemiológico divulgado pela Secretaria Municipal de Saúde. Deste total, 449 seguem em recuperação, 91 internadas em Vitória da Conquista e 358 em tratamento domiciliar. Já são 24.46 pessoas curadas.

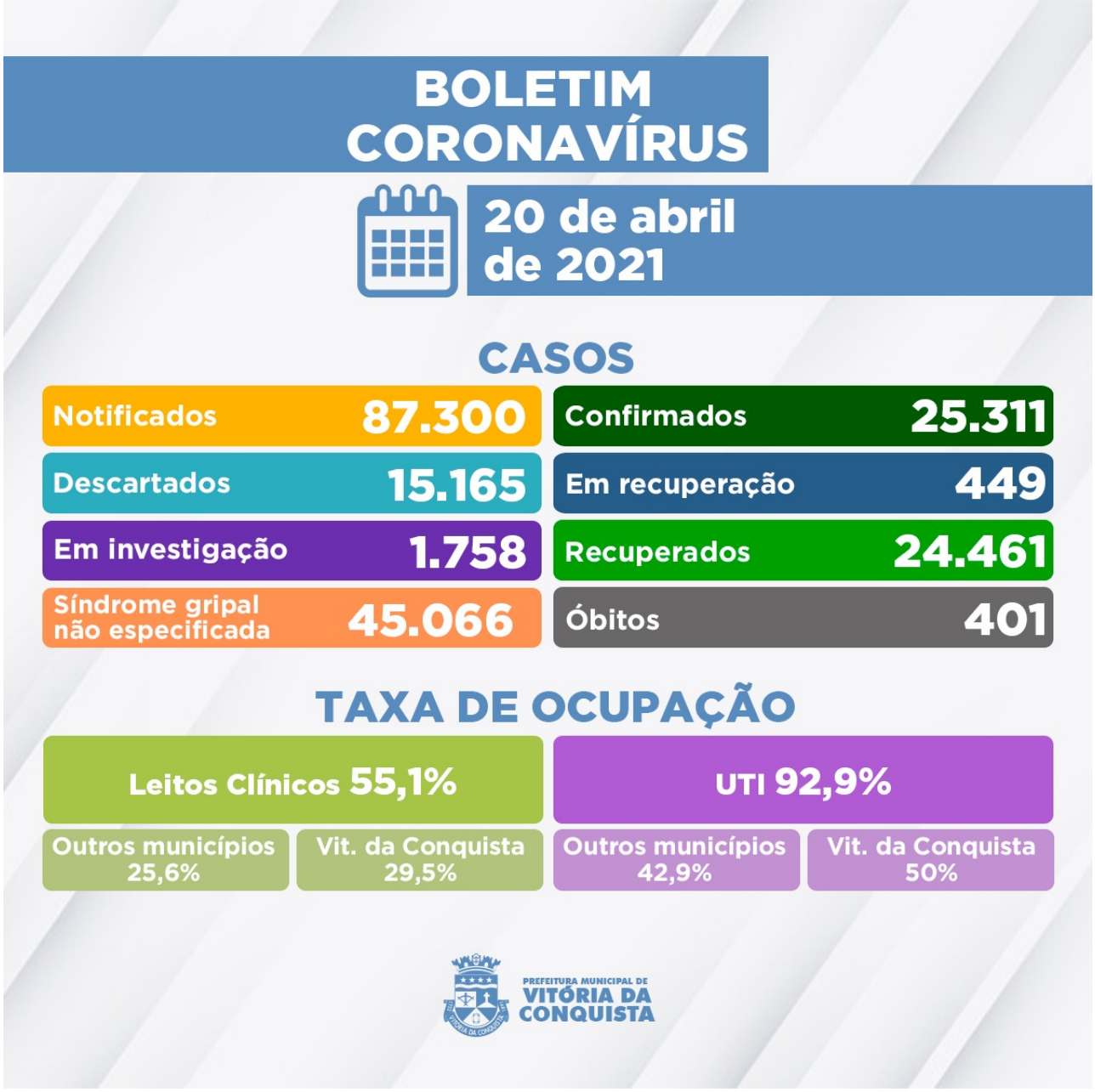

Dos casos notificados por suspeita de infecção pelo novo Coronavírus, 1.758 aguardam classificação final por investigação clínico-epidemiológico e/ou laboratorial.

A Secretaria de Saúde também divulgou informações sobre o óbito de um paciente em decorrência de complicações da Covid-19.

401º óbito – Homem de 77 anos, morador do bairro Patagônia, portador de insuficiência hepática. Foi internado no dia 27 de março no Hospital São Vicente de Paula, onde veio a falecer no dia 20 de abril.

Ocupação de Leitos – Neste momento, 108 pacientes estão internados em parte dos 148 leitos disponíveis (78 enfermarias e 70 leitos de UTI) na rede SUS para tratamento de pacientes confirmados ou com suspeita de infecção pelo novo Coronavírus. Além de moradores de Vitória da Conquista, também estão internados residentes dos seguintes municípios:

Aracatu, Barra da Estiva, Barra do Choça, Barreiras, Belo Campo, Bom Jesus da Lapa, Brumado, Caatiba, Caculé, Caetité, Candiba, Carinhanha, Condeúba, Firmino Alves, Guajeru, Ibicuí, Itapetinga, Jacaraci, Jussiape, Lagoa Real, Livramento de Nossa Senhora, Malhada de Pedras, Mortugaba, Paratinga, Planalto, Poções, Porto Seguro, Tanhaçu, além de Valparaíso – SP e Comercinho – MG.

Clique aqui para acessar o Boletim epidemiológico completo.

Call Center – A Secretaria Municipal de Saúde disponibiliza um Call Center para tirar dúvidas da população sobre a Covid-19 e atender pessoas que apresentem sintomas suspeitos.

Telefones fixos: (77) 3429-3468/3429-3469/3429-3470
Celulares: (77) 98834-9988 / 98834-9900 / 98834-9977 / 98834-9911 / 98856-4242 / 98856-4452 / 98856-3722/ 98825-5683/ 98834-8484
Call Center Noturno: (77) 98856-3397/98856-5268