Miro Cairo contará com duas obras do Governando com as Pessoas

Date : 14-11-2023

O Governando com as Pessoas, projeto-piloto da Prefeitura de Vitória da Conquista, começou a realizar, nesta terça-feira (14), a 15ª intervenção no bairro Zabelê. É a revitalização da quadra do Residencial Pau Brasil, localizado no Miro Cairo. A Prefeitura já havia anunciado a execução das 14 intervenções mais votadas pelos moradores do Zabelê e na semana passada começou os serviços nos sete loteamentos. A decisão de incluir mais uma obra no Miro deve-se ao grande número de pessoas que moram nos seis residenciais do Minha Casa, Minha Vida.

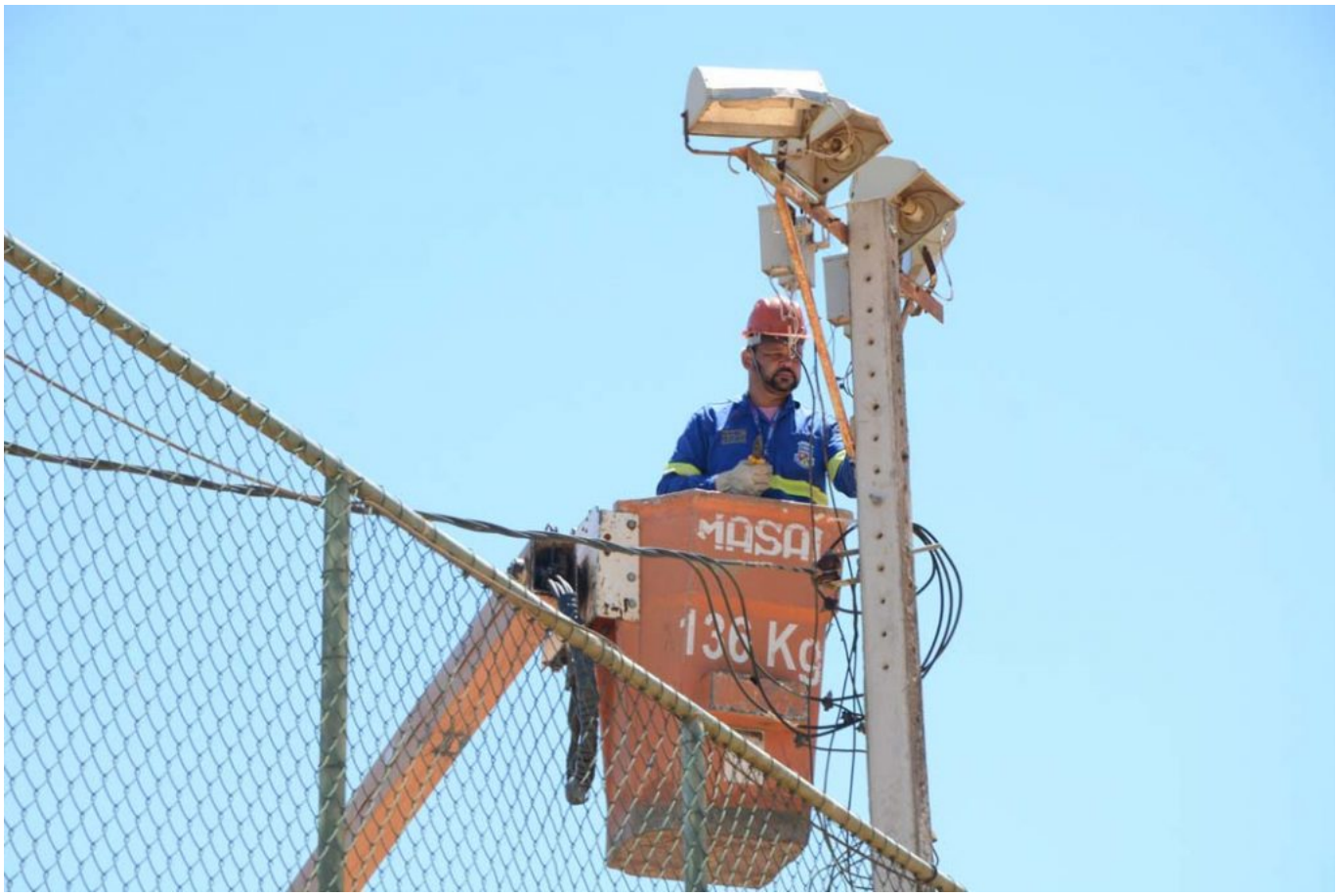

A manutenção da quadra do condomínio foi a segunda mais votada pelos moradores e o anúncio da obra foi dado pela secretária municipal de Governo, Geanne Oliveira, e equipe aos moradores do Residencial Pau Brasil, ontem. Hoje, a Secretaria Municipal de Cultura, Turismo, Esporte e Lazer (Sectel) e a Secretaria Municipal de Serviços Públicos (Sesep) já iniciaram as trocas dos refletores, que passarão a ter um chave de comando com temporizador.

“Estamos com lideranças das organizações civis que fazem movimentos sociais, indicando o que a prefeita Sheila, através do Governando, pode fazer para melhorar cada vez mais a relação do governo com as pessoas. Até o dia 12 de dezembro, vamos entregar essa área totalmente revitalizada para que os projetos sociais que já são desenvolvidos aqui ganhem ainda mais força”, comentou a secretária. A pretensão é requalificar a quadra e melhorar o parquinho infantil.

Um dos primeiros moradores do Pau Brasil, Edvan de Souza, realiza um projeto social que atende mais de 150 crianças com aulas de futebol e capoeira, ministradas por ele e sua esposa Priscila. Eles, com apoio da comunidade, têm feito melhorias e estão felizes com o Governando com as Pessoas. “Acho maravilhoso. Eu apoio e se precisar do projeto Falcão, das mães, dos pais, nós estamos juntos. Eu estou feliz em ver vocês fazerem, porque colocar uma pedrinha a mais, a gente já fica feliz para nós continuar esse trabalho nosso aqui.

Ubiratã Nogueira é morador do Pau Brasil há 5 anos e também oferece gratuitamente aula de jiu-jitsu para 60 alunos, no prédio da associação. “Maravilhoso! Aqui estava precisando há muito tempo. Graças a Deus, a prefeita trouxe a iluminação, que já melhorou muito nossa área aqui e agora está mudando a iluminação da quadra e vai favorecer também para quem só pode praticar a atividade à noite. Isso pra gente é muito importante”, declarou.

Luana Moreira também mora em um dos condomínios do Miro Cairo e acompanhou o Governando com as Pessoas desde a primeira reunião com os líderes dos loteamentos beneficiados. “Quero parabenizar o Governando com as Pessoas que realmente vem aí cumprir com seu papel. A nossa comunidade realmente votou. Agradeço a todos do Zabelê. Para mim é uma grande satisfação. Hoje eu fico feliz em ver a quadra do Pau Brasil e a quadra da Lisete recebendo essa reforma. Estamos juntos, confiando que 12 de dezembro entregaremos”, declarou.

Luana

Edvan

Geanne e Rafaela

Ubiratã

No lotemento Miro Cairo, também é realizada a revitalização da quadra da Escola Municipal Lisete Mármore. As obras já começaram na segunda passada. Lá, uma equipe formada por profissionais elétricos, hidráulicos, serralheiros, pedreiros e pintores trabalham para uma revitalização completa.

Para Rafaela Melo Santos, gerente do Núcleo de Manutenção e Infraestrutura Escolar, o programa revolucionou a gestão. “Esse é um programa fantástico que tem também impulsionado a nossa equipe. A gente quer proporcionar o melhor para a comunidade que escolheu essa reforma. E a equipe está totalmente voltada para isso. Dia 12, a gente quer estar aqui comemorando e prestigiando também. Parabenizar também a prefeita e essa secretária”, disse.

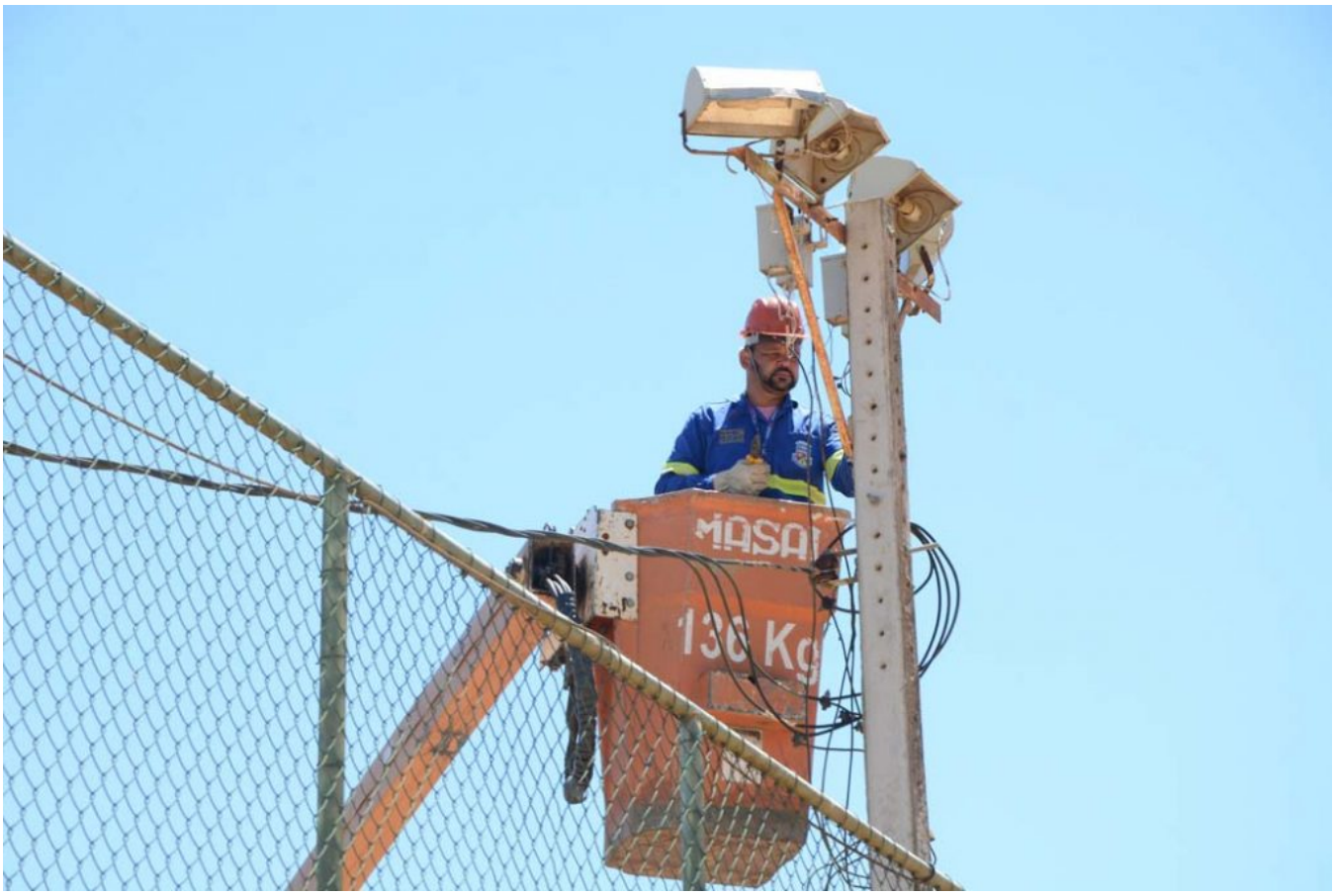
MASA

Àrea de lazer do Pau Brasil, em novembro