Mesmo com possibilidade de chuvas para hoje, Inmet aponta trégua para os próximos dias em Vitória da Conquista

Date : 11-11-2024

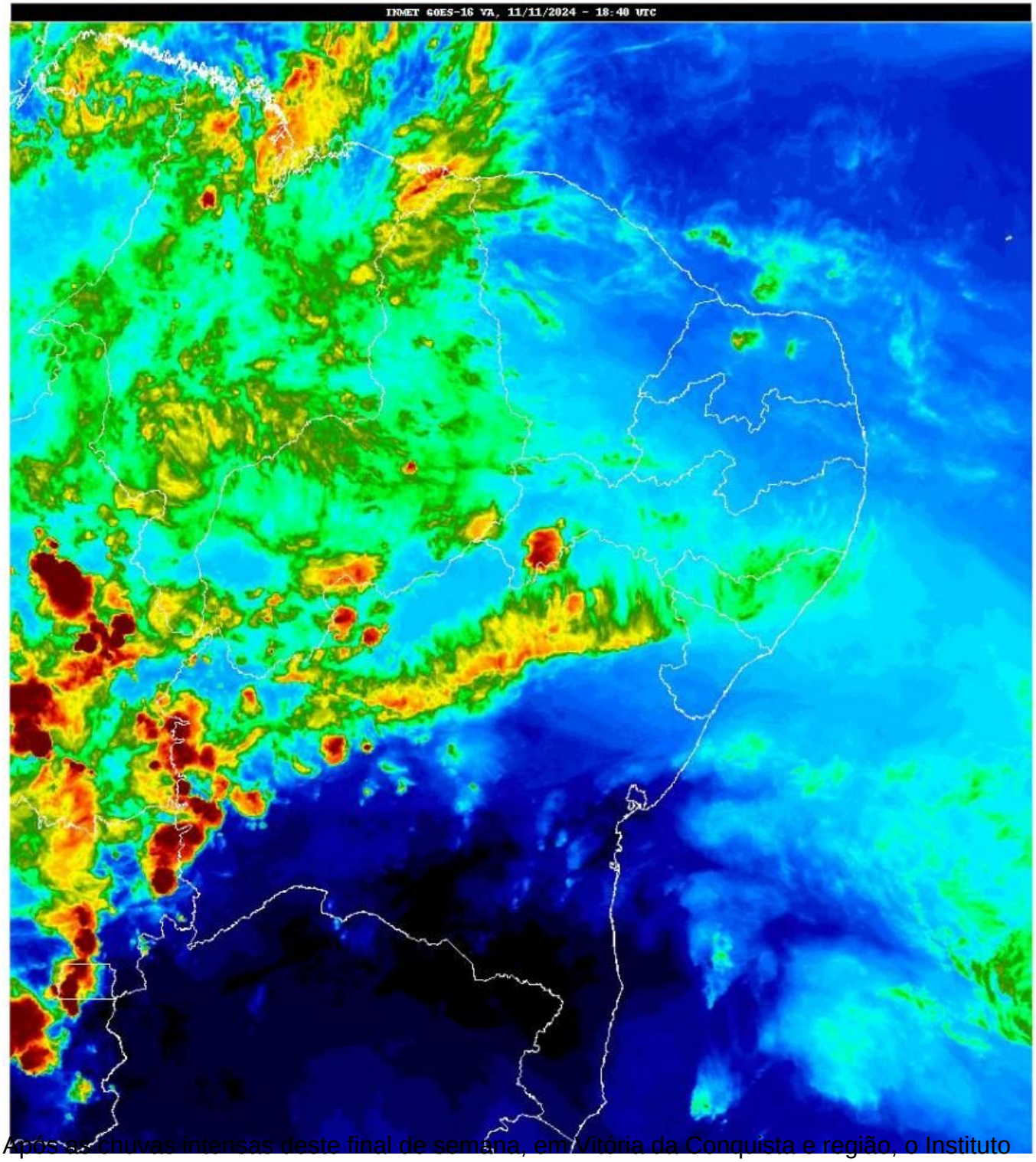

Após as chuvas intensas deste final de semana, em Vitória da Conquista e região, o Instituto Nacional de Meteorologia (Inmet) informa que haverá uma trégua na precipitação a partir desta

segunda-feira (11), porém, com a possibilidade de nuvens e pancadas de chuva e trovoadas isoladas até a noite.

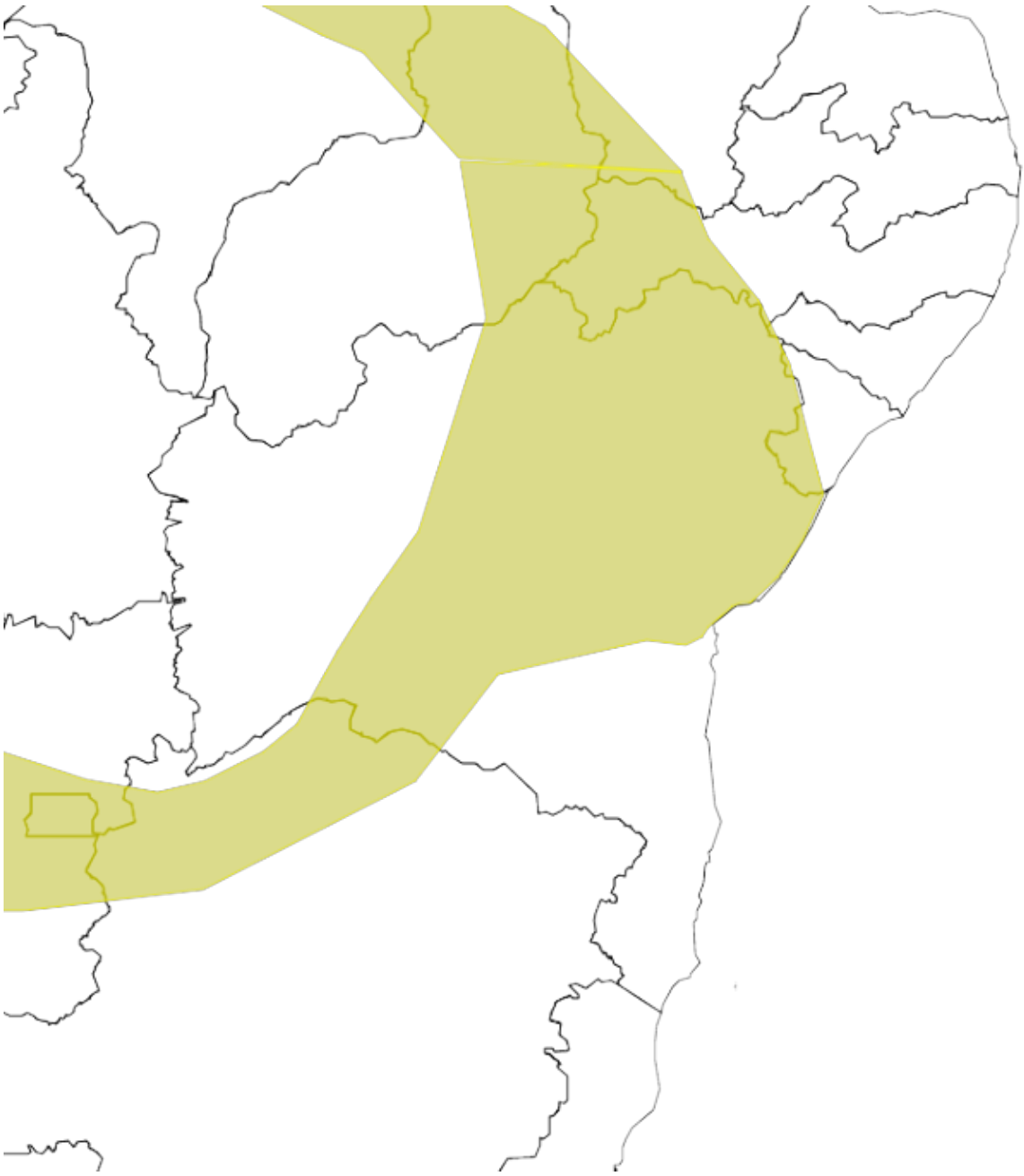

O Instituto Estadual de Meio Ambiente e Recursos Hídricos (Inema) também reforçou o estado de atenção no município, com possibilidades de chuvas de intensidade moderada para as próximas 24 horas.

As imagens do satélite ainda informam que a massa de ar responsável pela tempestade do último domingo se dirige para o interior do país. Ainda assim, o Comitê de Crise do Governo Municipal e a Defesa Civil seguem acompanhando a situação para garantir a segurança da população em qualquer situação de emergência provocada pelas chuvas.

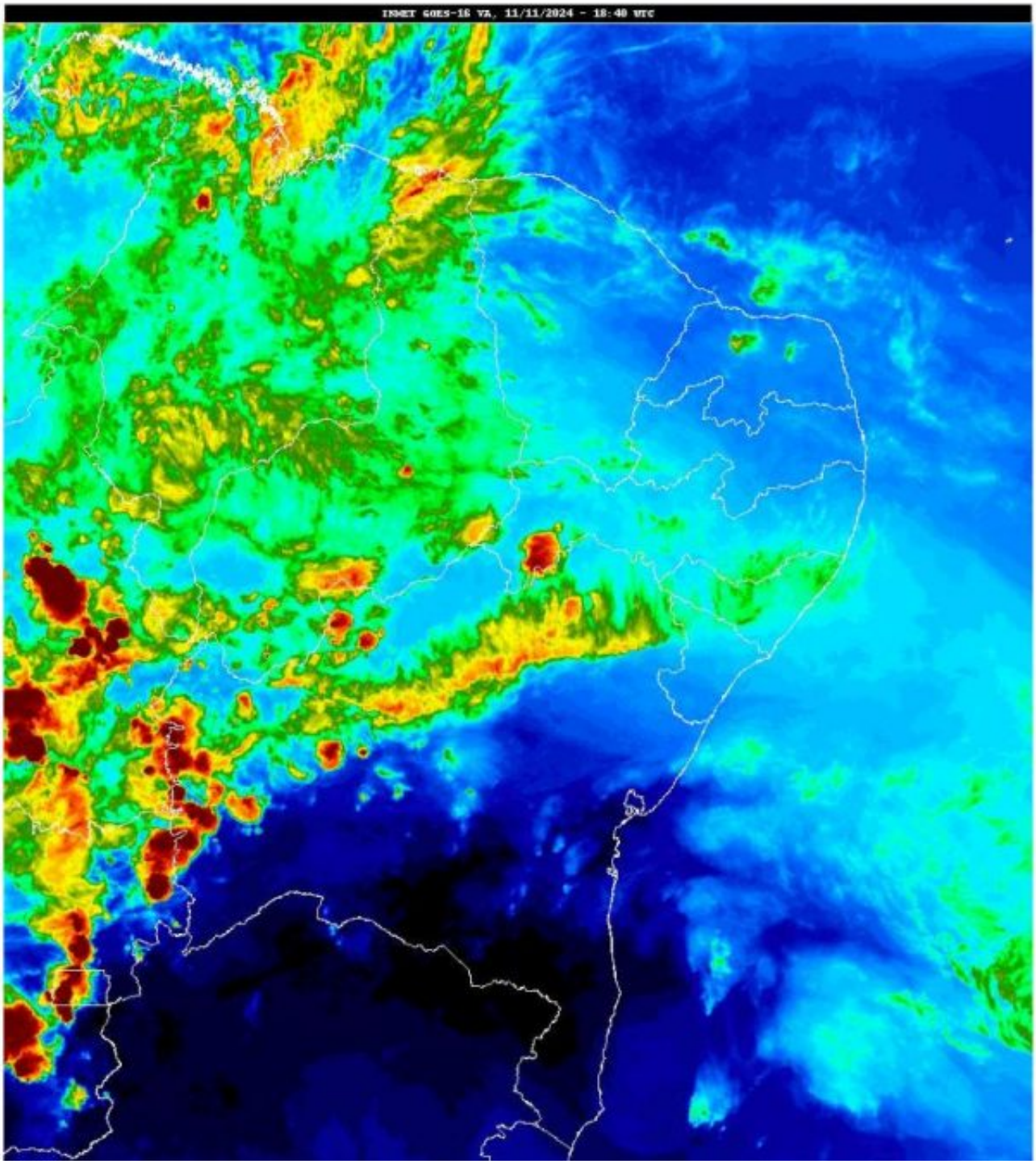

Mesmo fora da iminência de uma nova tempestade, a Defesa Civil orienta que em caso de deslizamentos, desabamentos, enchentes e inundações, a população deve acionar o órgão, por meio do 199, ou pelo whatsapp (77) 98856-5070. O órgão funciona em regime de plantão, durante 24 horas, para atender os cidadãos. O Corpo de Bombeiros também pode ser acionado por meio do número 193.

DEFESA CIVIL