Mais de 100 servidores da Sesep atuam com mutirões de limpeza, poda e Cata-Bagulho em diversos pontos da cidade

Date : 25-08-2025

Praça Sá Barreto

A Secretaria Municipal de Serviços Públicos (Sesep) começou a semana com equipes formadas por quase 110 servidores atuando em vários pontos da cidade. Após o Festival de Inverno Bahia, um dos primeiros locais a receber as equipes foi o Parque de Exposições. As praças Sá Barreto e Mármore Neto foram beneficiadas com poda e Operação Cata-Bagulho, respectivamente. Já o Residencial Pau Brasil, no Miro Cairo, recebeu uma equipe de mutirão de limpeza.

Até o fim do mês, os bairros Brasil, Urbis 4, Candeias, Vila América, Felícia e Jardim Guanabara, além da Avenida Integração e do Assentamento Santa Marta, também receberão os serviços.

Parque de Exposições

Parque de Exposições

Moradora do bairro Pedrinhas há mais de 40 anos, Patrícia Oliveira estava passando pela Praça Sá Barreto, com a filha Ana Raquel, quando avistou a equipe de poda. Para ela, é uma satisfação ver o local sendo bem cuidado.

“Esse serviço é mais do que importante. É muito bom a gente manter o espaço sempre limpo e a gente vê que a Prefeitura está sempre passando para limpar, mas têm aqueles que, infelizmente, não deixam o ambiente do jeito que deveria ficar. Uns quebram, outros jogam lixo. Não só aqui nessa pracinha, mas também em outras, que a gente vê que vem sendo feito um excelente trabalho. É importante manter o ambiente limpo para todo mundo se sentir bem”, disse Patrícia.

Patrícia e Ana Raquel

Francisco

O trabalho realizado pela Sesep também é considerado fundamental pelo comerciante José Francisco Sousa, que atua há mais de 20 anos com um ponto de frutas nas proximidades da Praça Sá Barreto.

“Aqui, eu nunca vi essa praça tão arrumada como esteve há pouco tempo, depois de arrumada, mas já quebraram brinquedos. Eu moro nesse bairro há muitos anos e queria dar um recado para a população: a Prefeitura não arruma para ela, arruma para todos nós. Então é importante ter consciência e não quebrar bancos, brinquedos, e manter o local limpo, porque eles passam aqui, limpam tudo direitinho, roçam tudo, daqui a pouco, até entulho o povo coloca aqui”, pediu seu Francisco.

Praça Sá Barreto

da cidade

VCA

Hot D
ZAB
TORRE

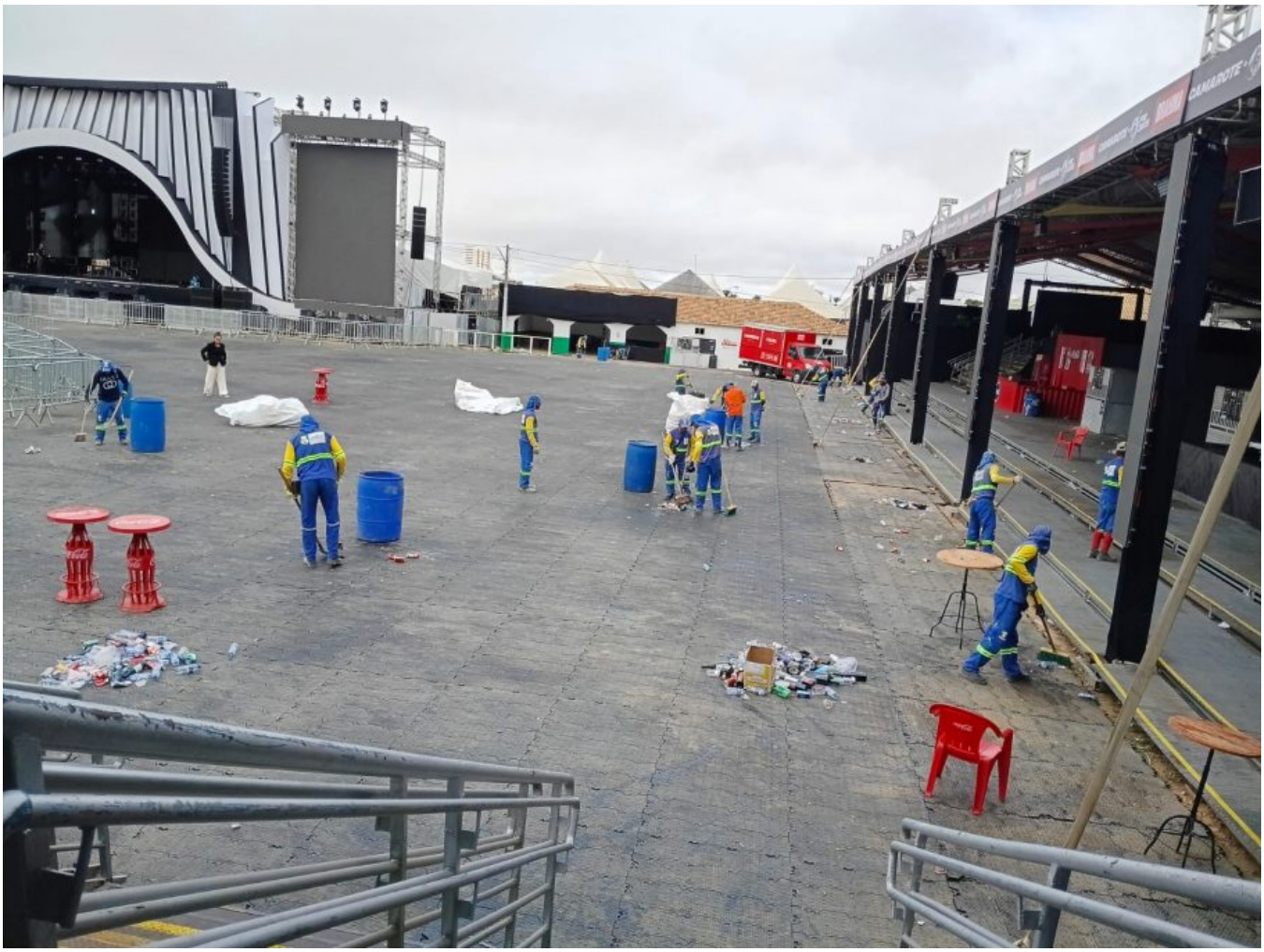

Relatório de Limpeza Pública

Confira o cronograma realizado no primeiro semestre de 2025, e a seguir as localidades de julho e agosto:

Mutirões de Limpeza: Jardim Guanabara; Recreio; Parque de Exposições; Alto Maron; Lot. Porto Seguro; Av. Olívia Flores; Pedrinhas; Esplanada do Parque; Colégio da PM; Cemitério do Kadija; Vila do Marquês; Aparecida; Bruno Bacelar; Av. J Pedral; Petrópolis; Kadija; São Vicente; Jurema; Urbis VI; Vilas Serranas; Distrito Industrial; Patagônia; Urbis I; Bem Querer; Av. Brumado; Lagoa das Flores; Cidade Maravilhosa; Morada dos Pássaros; Bairro Brasil e Cemitério da Saudade; Bairros Brasil, Cidade Maravilhosa, Urbis II, Urbis III, Henriqueta Prates, Recanto das Águas e Morada dos Pássaros, as avenidas Brumado, Filipinas, Vivaldo Mendes, Siqueira Campos, Luís Eduardo Magalhães e Bartolomeu de Gusmão, além dos residenciais Campo e Campo Formoso, Parque de Exposições Teopompo de Almeida, Avenida Ivo Freire Aguiar, Avenida Rosa Cruz, Avenida Frei Benjamim, Terras do Remanso e Vila América.

Operação Cata-Bagulho: Bruno Bacelar; Cidade Maravilhosa; Nova Cidade; Urbis I; Terras do Remanso e Loteamento Porto Seguro; Bairros Urbis VI, Jurema, Residencial Vila Elisa e Bairro Brasil.

Poda de árvores: Av. São Geraldo; Rua João Pessoa; Nova Cidade; Av. Juracy Magalhães; Felícia; Vila América; Cruzeiro; Av. Pará; Chácaras Vila Verde; Vila América; Flamengo; Comveima; Feira da Urbis VI; Av. Integração; Av. Luís Eduardo Magalhães; Boa Vista; Urbis V; Vila Serrana; Fazenda Experimental Pedra Mole; Chácaras Morumbi; Candeias e Anel Rodoviário; Bairros Cruzeiro, ?Kadija, Centro, Alto Maron, Morada dos Pássaros, Candeias e também o povoado de Duas Vendas, no distrito de Cabeceira do Jibóia, Pradoso, Caminho do Parque, Avenida Juracy Magalhães – Condomínio Multiplace, Lagoa das Flores/chácaras Guarani, ?Santa Marta.