Mais de 1.300 estudantes da Rede Municipal participam da formatura do Proerd

Date : 24-07-2026

A Secretaria Municipal de Educação (Smed) participou, nesta sexta-feira (24), da formatura do Programa Educacional de Resistência às Drogas e à Violência (Proerd). A solenidade reuniu 13 escolas da Rede Municipal de Ensino no templo da Igreja Batista Nacional Candeias para a premiação dos estudantes que se destacaram ao longo do semestre.

Proerd

O Proerd é desenvolvido pela Polícia Militar (PM), com foco na prevenção e no combate às drogas, à violência e ao bullying, junto às turmas da educação infantil, do 5º ano e do 7º ano. Em Vitória da Conquista, o programa começou a ser aplicado em 2004 e, ao longo dos anos, já formou mais de 150 mil crianças e adolescentes. Neste ano, mais de 5 mil alunos participaram da iniciativa.

Segundo o coronel Paulo Guimarães, comandante do Comando de Policiamento da Região Sudoeste (CPRSO), o Proerd é uma política pública de capacitação, educação e segurança. “É sempre uma emoção participar de momentos como esse. Este é um resultado muito positivo diante do nosso objetivo de tirar esses jovens do mundo das drogas. E nós temos cada um deles como multiplicador dessa ideia”.

Cel. Paulo Guimarães

Edgard Larry

Para o secretário de Educação, Edgard Larry, a parceria entre a gestão municipal e a Polícia Militar mostra o quanto o trabalho em conjunto faz a diferença na formação cidadã de cada estudante. “Hoje celebramos a conclusão dessa etapa com mais de 1.300 estudantes da nossa rede de ensino, das zonas urbana e rural. O programa trabalha temas essenciais e contribui para que crianças e adolescentes façam escolhas mais conscientes dentro e fora da escola. É uma grande satisfação ver o envolvimento de todos”, destacou.

Entre os estudantes que brilharam nesta edição do Proerd está Helena Mendes, de 10 anos. Aluna da Escola Municipal Antônia Cavalcanti e Silva, ela subiu ao palco do evento para apresentar a redação que escreveu sob a orientação da equipe do programa. Com o tema “Resistindo às drogas e à violência”, Helena usou o texto para contar um pouco da sua experiência de vida e conscientizar os demais colegas. “Eu usei isso para mostrar como o álcool pode trazer consequências ruins. Fiquei muito feliz por ter ganhado a medalha e também a bicicleta. Com o Proerd, aprendi que a gente não deve usar drogas, porque elas podem atrapalhar a nossa vida e nos levar por um caminho errado”.

Helena Mendes e Ivonete Viana

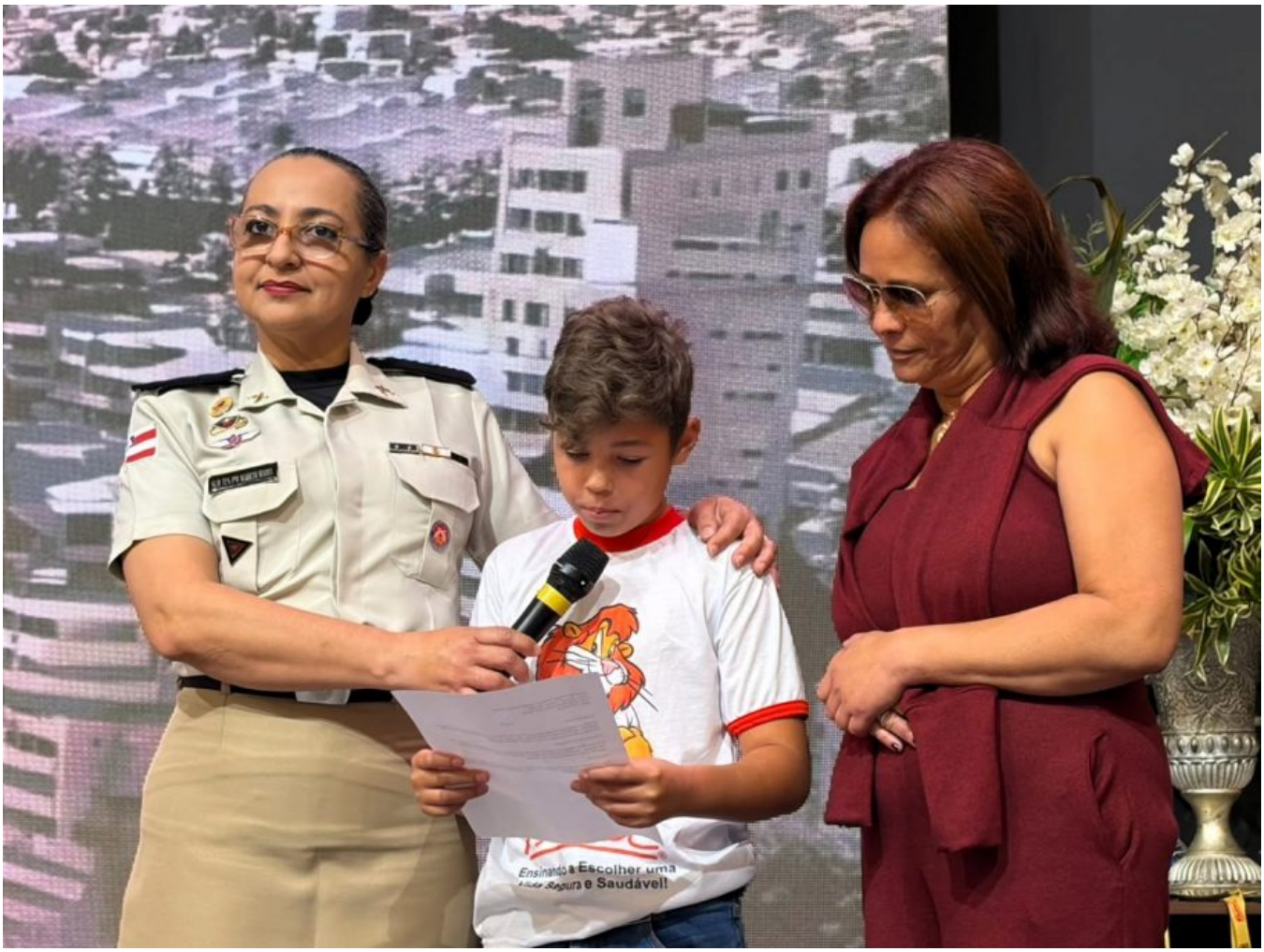

Zaqueu Oliveira

A professora Ivonete Viana não escondeu a alegria e o orgulho pela estudante. “É um marco na vida dela. E eu estou muito feliz por fazer parte dessa história. Isso é resultante de uma parceria sólida entre a escola, a família e a Polícia”, disse ela.

Zaqueu Oliveira, também de 10 anos, foi o representante da Escola Municipal Professor Josias Casaes França, sede do Círculo Escolar Integrado de Dantelândia. E ele garantiu que vai levar os ensinamentos do programa para a vida. “Eu gostei muito de participar. Eu aprendi que a gente não deve usar drogas, fumar nem praticar violência. Vou lembrar dessas coisas para sempre. Nunca pretendo fazer nada disso”.

Proerd

00:00:00

ORDEM E PROGRESSO

Certificado

Certificado
GABRIELE ALMEIDA PRADO

POLÍCIA MILITAR DA BAHIA

POLÍCIA MILITAR DA BAHIA
Proerd

RESERVADO

Certificado
ISMAEL DE JESUS LIMA DA SILVA

Prosa

Certificado
CPR-So

RESERVADO