# Mães doadoras do Banco de Leite Humano comemoram Semana Mundial de Aleitamento Materno

**Date :** 11-08-2014

O encontro foi de agradecimento às mães doadoras

As mães doadoras do Banco de Leite Humano do Hospital Municipal Esaú Matos, administrado pela Fundação de Saúde de Vitória da Conquista (FSVC), participaram de um encontro promovido pela equipe do serviço, na última semana. O evento foi uma homenagem de agradecimento à solidariedade das doadoras durante a Semana Mundial de Aleitamento Materno (Smam), promovida, no período 1º a 7 de agosto, com o tema “Amamentação: uma vitória para toda vida”.

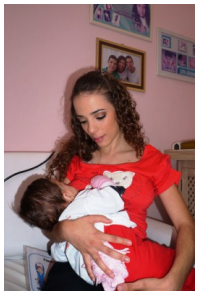
Talita Moreira

Com 54 doadoras cadastradas atualmente, o Banco de Leite Humano do Esaú Matos é o que mais capta leite na Bahia, segundo a Rede Brasileira de Bancos de Leite Humano (Rede BLH). Até o mês de julho deste ano, foram 683 litros de leite coletados.  Para a doadora Talita Moreira Lopes, mãe da pequena Valentina, de apenas três meses, a doação de leite é um ato de amor. “Amo doar e poder ajudar outras pessoas. Para mim, a amamentação foi fundamental para estreitar os laços com a minha filha”, comentou.

Edilene de Jesus

Já Edilene de Jesus Miranda, mãe de Eloisa, de quatro meses, amamentar é uma forma de garantir a saúde dos recém-nascidos. “Com meu leite, minha filha não adoece e se desenvolve mais rápido. Por isso, fico feliz como doadora, pois também posso ajudar outras crianças a terem mais saúde”, ressaltou Edilene.

Edinélia Rocha

Quem também compartilha da mesma opinião é a doadora Edinélia Rocha Silva, mãe de Lívia, de cinco meses. Ela acredita que além de ajudar a prevenir doenças, a amamentação ajuda no vínculo entre mãe e filha. “Amamentar é maravilho, prazeroso e ajudou no meu vínculo com a minha filha”, reforçou.

O Banco de Leite Humano do Esaú Matos é o que mais capta leite na Bahia

Durante o evento, a equipe ofereceu às mães serviços de maquiagem, fisioterapia, música ao vivo e lanche. Na ocasião, estiveram presentes a diretora administrativa da FSVC, Erika Santos Moreira, o diretor-presidente da FSVC, Padre Edilberto Amorim e a secretária adjunta de Saúde, Karine Brito.

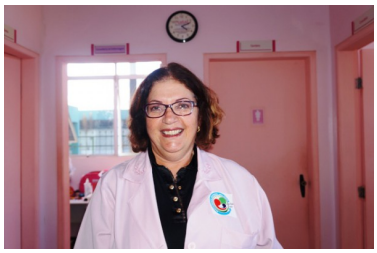
Sumaia Lordelo

**Sobre o serviço** - Além da coleta, pasteurização e distribuição de leite humano, o Banco do Hospital Esaú Matos também incentiva o aleitamento materno com orientação às mães que procuram o serviço e que têm alguma dificuldade em amamentar. Essa assistência ocorre de segunda a sexta-feira, das 7h às 18h.

Vários serviços foram oferecidos durante o encontro

Segundo a pediatra Sumaia Lordelo, que atende no serviço há 10 anos, o leite materno é imprescindível. “Aqui no Banco nós utilizamos a sigla AME - Aleitamento Materno Exclusivo -, porque entendemos que a mãe amamenta e doa por amor”, explicou Sumaia.