Linhas do transporte coletivo terão alterações temporárias no final do ano

Date : 14-12-2024

A Prefeitura de Vitória da Conquista prepara mudanças em linhas do transporte coletivo no período de final de ano. Confira o calendário e a programação com as alterações:

14 e 15 de dezembro: as linhas R01, R02, R05, R08, R61, R10, R22 e R23 terão seus horários expandidos. As demais linhas operam nesses dois dias de acordo com o quadro de horários do sábado.

15 de dezembro: A linha R61 terá alterações no itinerário, passando a atender a Avenida Presidente Vargas, até a área frontal dos Condomínios Mirantes (veja imagens).

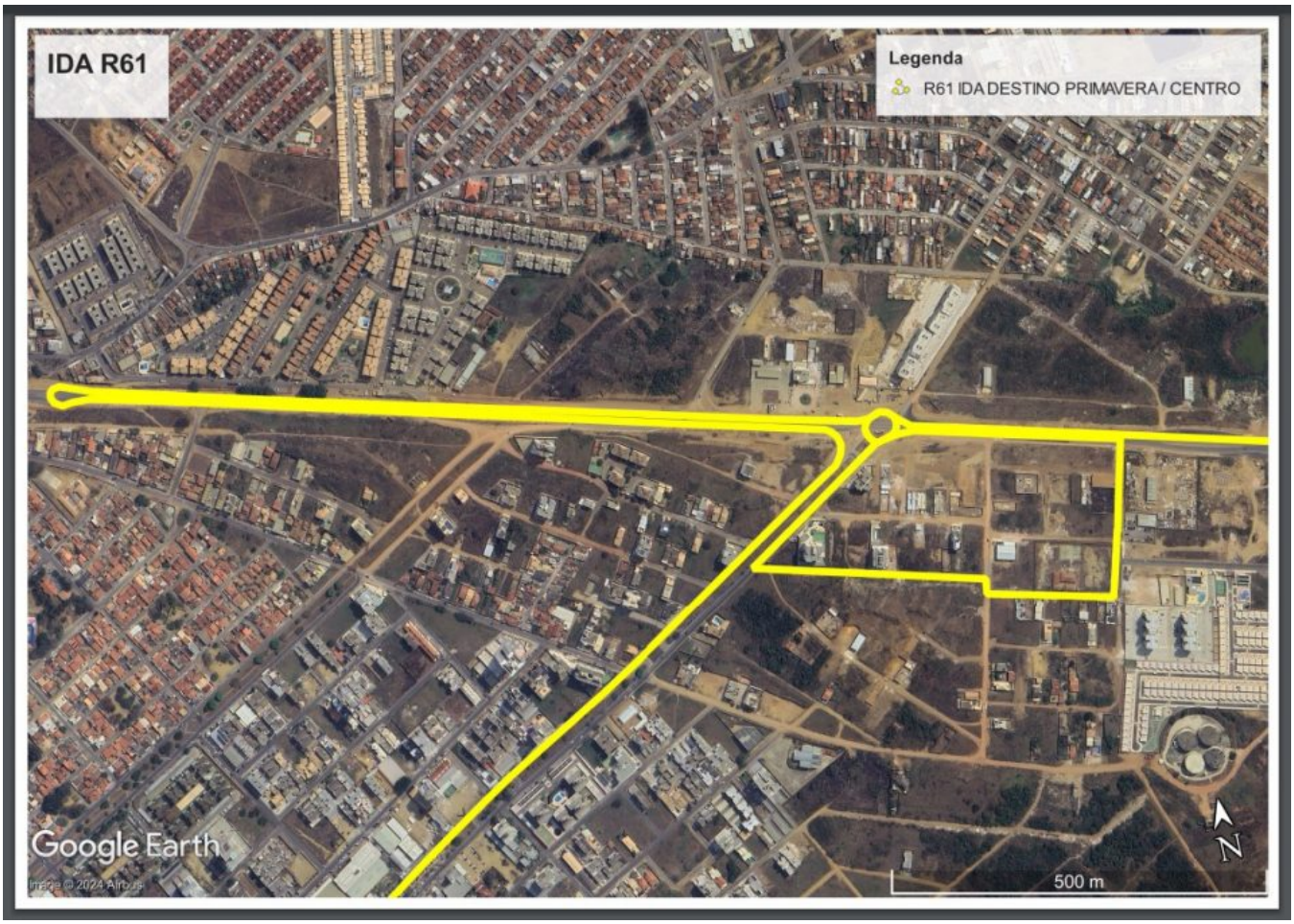
IDA R61
Legenda
R61 IDA DESTINO PRIMAVERA / CENTRO
Google Earth
500 m
N

Ida

Volta

16 a 20 e 23 de dezembro: As linhas P50, R12, R14, R15, R16, R18, R19, R22, R01 e R07 terão horários expandidos. As informações estão disponíveis no aplicativo VôDeBuzu.

Obs.: Os ônibus articulados vão operar com viagem extra, saindo do Shopping Conquista Sul às 23h20 (veja imagem).

21 e 22 de dezembro: As linhas R01, R02, R05, R08, R61, R10, R22 e R23 operam com horários expandidos. As demais linhas operam de acordo com o quadro de horários do sábado.

23 de dezembro: As linhas D32, D33, D34, D36 e D30 vão operar com horários reduzidos. Já as linhas D35, D39, R09, P52 e P55 deixarão de operar nessas datas.

No dia 23 de dezembro, excepcionalmente, a linha D30 sairá da Universidade Estadual do Sudoeste (Uesb) às 23h10.

A linha R08A, que atende ao Loteamento Remanso, passará a operar pela Avenida Frei Benjamim, em ambos os sentidos.

24 e 31 de dezembro: Os ônibus operam somente até as 21h.