Linha Chácaras Guarani x Centro passa por mudanças para atender demanda da região de Lagoa das Flores

Date : 22-03-2025

A Secretaria de Mobilidade Urbana, por meio da Coordenação de Transporte Público, informa que a partir de segunda-feira (24) a linha R26 Chácaras Guarani x Centro passará por alterações.

As mudanças se devem a uma reorganização da malha de atendimento do transporte público na região da Lagoa das Flores. Com o crescimento e a expansão da indústria e moradia na localidade, a Prefeitura busca atender de forma estratégica a região e garantir a modicidade tarifária.

A partir de segunda, novos horários serão inseridos à linha, especialmente no atendimento ao Cedro e Vila Verde. O itinerário da linha passou por uma vasta alteração, podendo ser visto nas imagens abaixo:

R26: Chácaras Guarani, via Choça

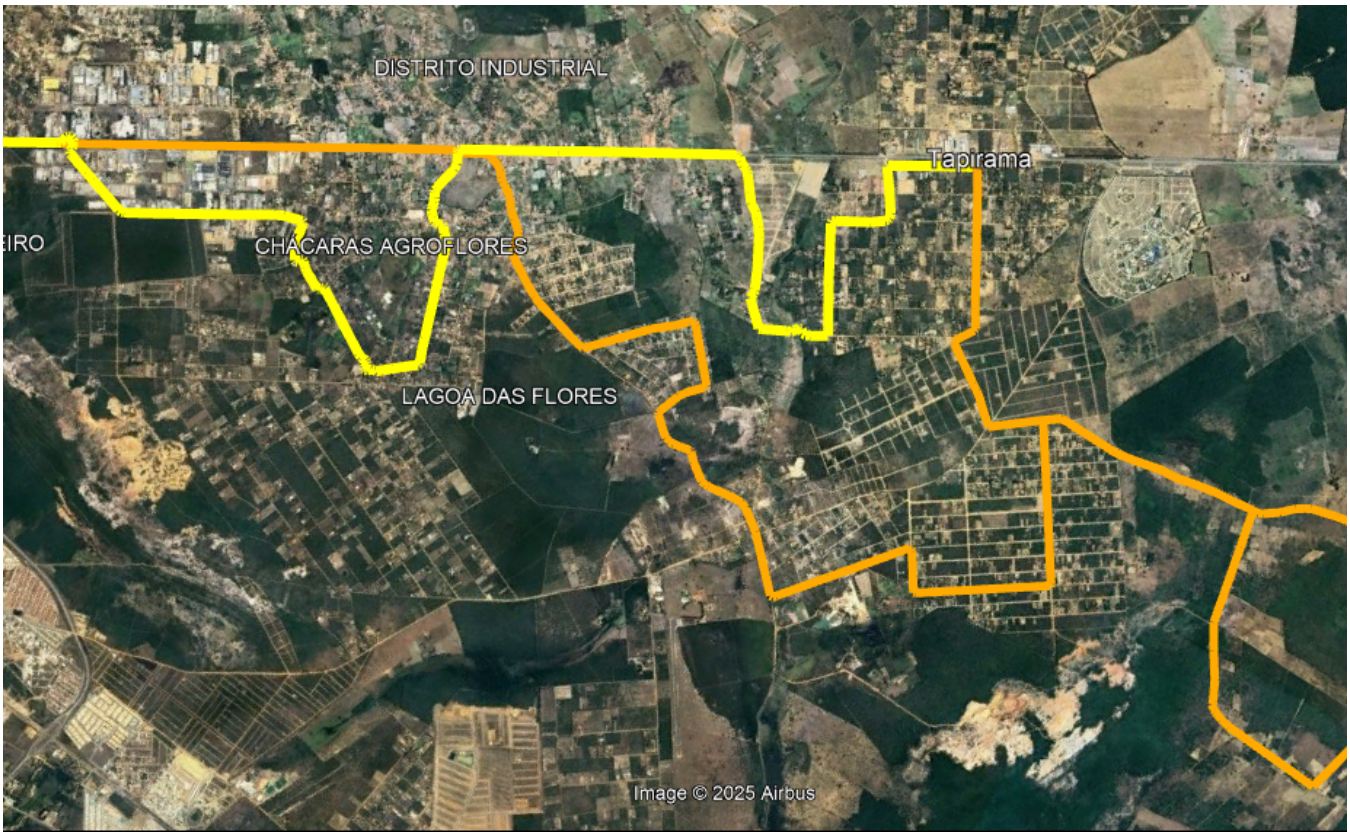

R26A: Chácaras Guarani (via Cedro)

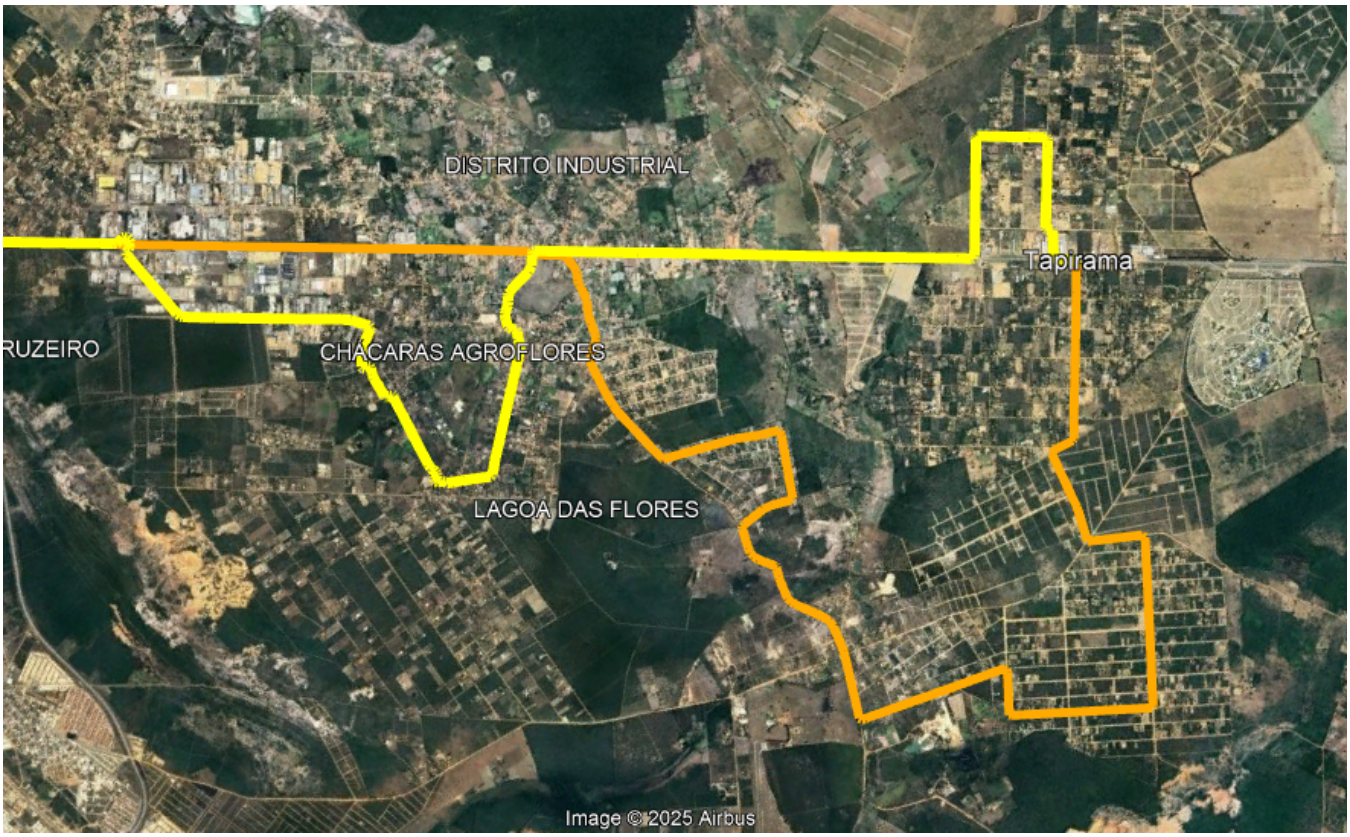

R26B: Chácaras Guarani (via Vila Verde)

A faixa amarela se refere ao itinerário saindo do bairro sentido Centro, já a faixa laranja tem a saída no Centro em direção ao bairro.

Os horários e itinerários de todas as linhas de ônibus municipais podem ser verificadas clicando no link: vodebuzu.pmvc.ba.gov.br.