Julho Verde: Prefeitura e Hospital Samur promovem evento de conscientização e combate ao câncer de cabeça e pescoço

Date : 23-07-2025

A cor verde no mês de julho é uma alusão ao combate ao câncer de cabeça e pescoço, por meio do Julho Verde, campanha de conscientização sobre a importância do diagnóstico precoce. Em Vitória da Conquista, a Prefeitura e o Hospital Samur realizarão o II Simpósio Julho Verde, no dia 25 de julho, com o tema “Falar é Prevenir: Conscientização e Ação no Combate ao Câncer de Cabeça e Pescoço”.

O evento será realizado no auditório Lúcia Dórea (Cemae), das 9h às 16h, e reunirá profissionais da saúde, gestores públicos, prestadores de serviço e representantes da sociedade civil, assim como o público em geral interessado em saúde e prevenção.

O objetivo é fortalecer o diálogo, compartilhar experiências, além de integrar esforços no combate à doença. Para além disso, será uma oportunidade para a busca de construção coletiva com foco no diagnóstico precoce e o tratamento e cuidados humanizados.

Confira abaixo a programação preliminar:

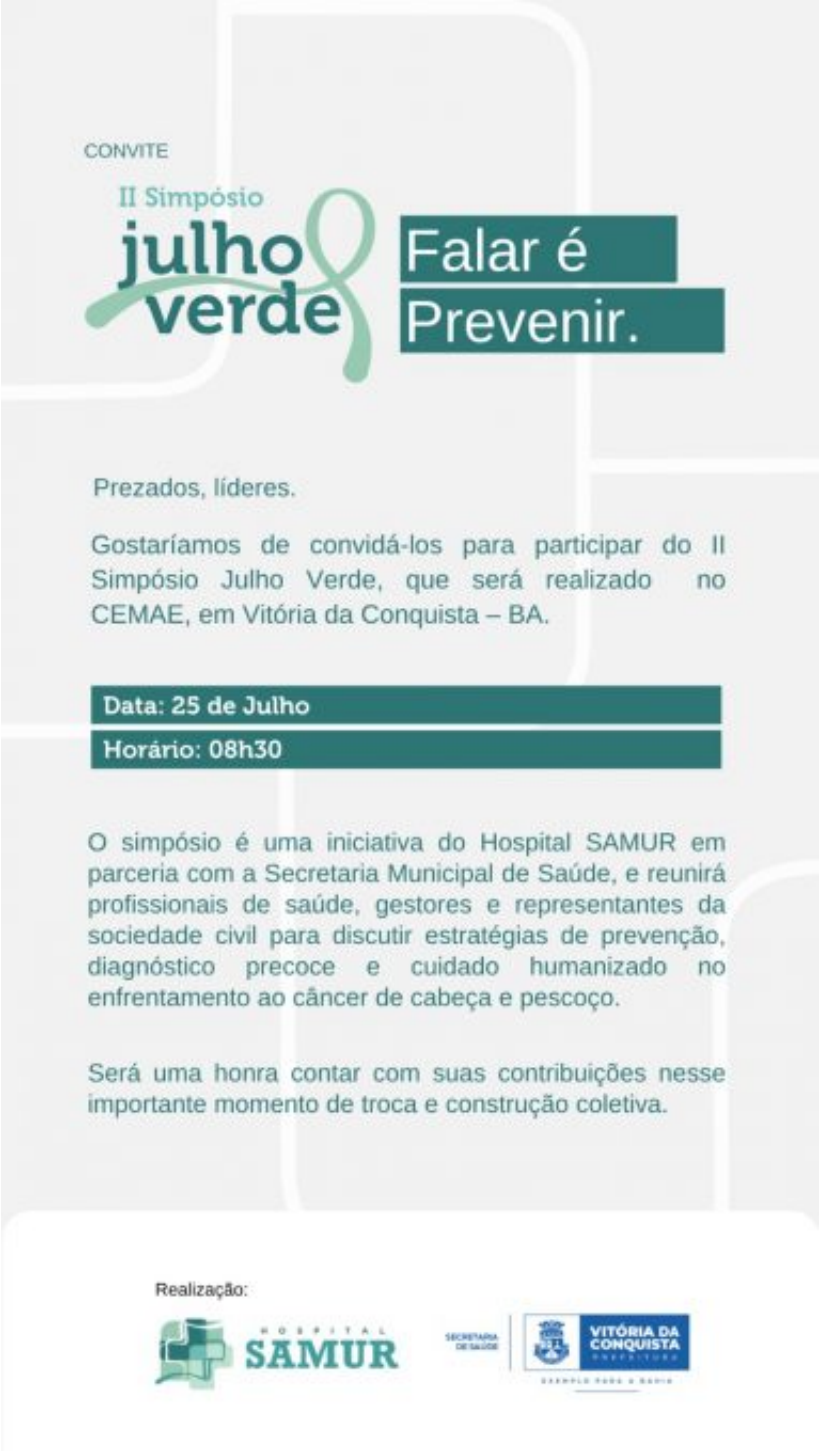

Manhã:

8h30 – Credenciamento

9h – Abertura Oficial
Boas-vindas e pronunciamentos de autoridades (Hospital Samur, SMS de Vitória da Conquista, Sesab).

9h30 – Painel 1: “Câncer de Cabeça e Pescoço: O que você precisa saber”
Palestrantes: Dr. Uadson e Matheus dos Anjos
Temas: Tipos da doença, fatores de risco, sintomas e importância do diagnóstico precoce.

10h15 – Mesa-Redonda: “Panorama Regional do Câncer de Cabeça e Pescoço”
Com participação de representantes da Sesab, SMS, CIs e Hospital Samur
Debate sobre dados regionais, políticas públicas e acesso ao tratamento

12h – Intervalo para almoço

Tarde

13h40 – Painel 2: “A Saúde Integrada no Combate ao Câncer de Cabeça e Pescoço”
Equipe multidisciplinar (odontologia, nutrição, enfermagem, equipe médica)
Tema: Abordagem humanizada e interdisciplinar na prevenção, tratamento e reabilitação.

15h – Dinâmica de Participação: “Pergunte e Participe”
Interação com o público por meio de perguntas e sorteios surpresa.

15h45 – Encerramento