Jovens do Programa Conquista Criança continuarão recebendo bolsa durante a pandemia

Date : 23-07-2020

Os jovens inscritos no Programa Conquista Criança continuarão recebendo o auxílio de bolsa incentivo durante a suspensão das atividades motivadas pela pandemia da Covid-19. A decisão está expressa na Lei nº 2.410/20, assinada na última terça-feira (21) pelo prefeito Herzem Gusmão.

Além disso, o dispositivo também revoga a exigência de frequência mínima de 85% nas atividades diurnas da escola, durante o período de isolamento social. O critério volta a ter validade quando as aulas forem retomadas.

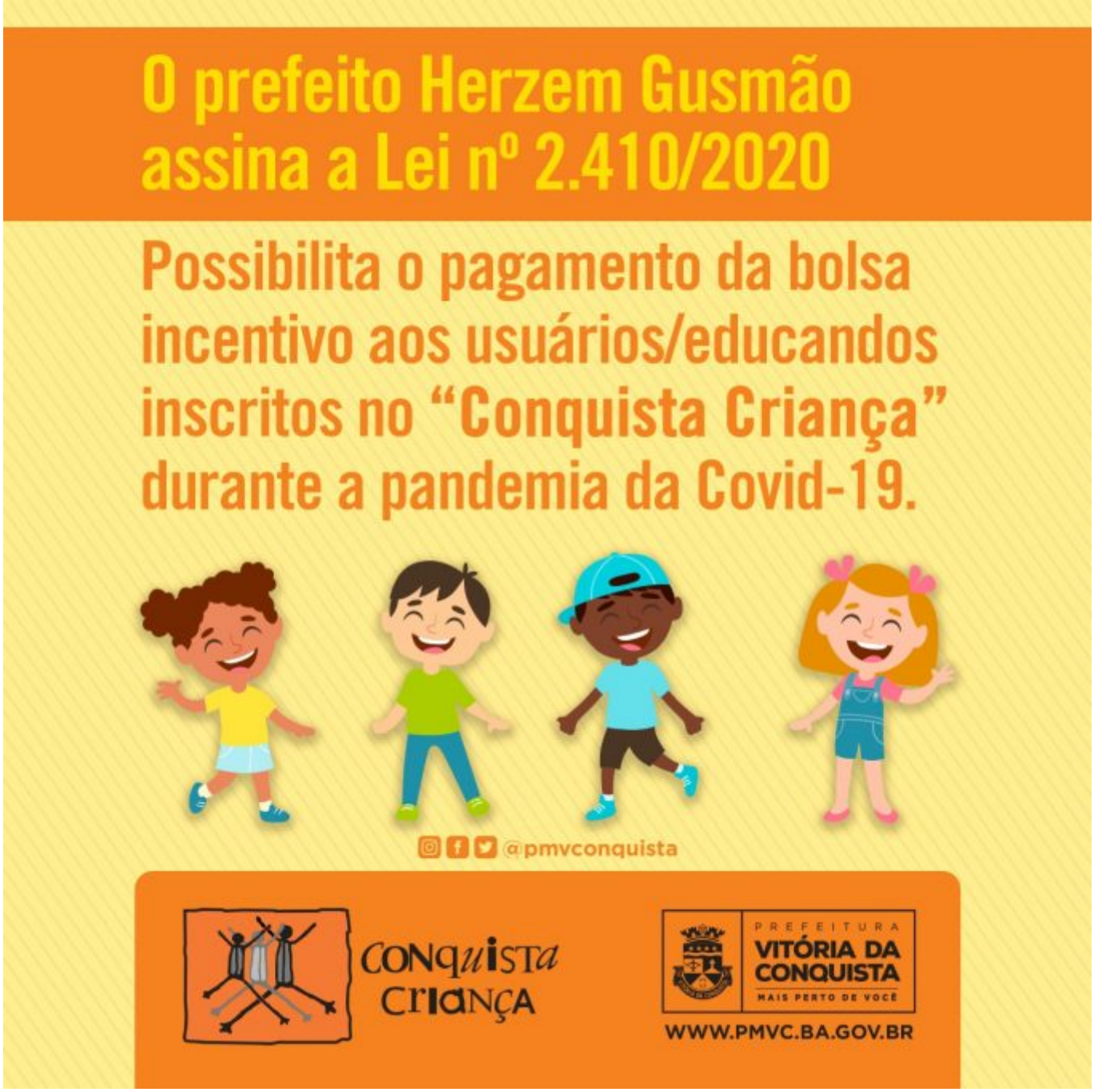
O prefeito Herzem Gusmão assina a Lei nº 2.410/2020
Possibilita o pagamento da bolsa incentivo aos usuários/educandos inscritos no "Conquista Criança" durante a pandemia da Covid-19.
@pmvconquista
CONQUISTA CRIANÇA
PREFEITURA
VITÓRIA DA CONQUISTA
MAIS PERTO DE VOCÊ
WWW.PMVC.BA.GOV.BR