Inmet emite alerta amarelo para baixa umidade do ar em Vitória da Conquista

Date : 07-08-2025

De acordo com alerta divulgado pelo Instituto Nacional de Meteorologia (Inmet), nesta quinta-feira (7), Vitória da Conquista está com alerta amarelo de perigo potencial para baixa umidade do ar.

O alerta é válido até as 19h, e indica que a umidade relativa do ar deve variar entre 30% e 20%. Há também baixo risco de incêndios florestais e de prejuízos à saúde.

Ainda de acordo com o Inmet, as temperaturas devem permanecer altas até domingo (10).

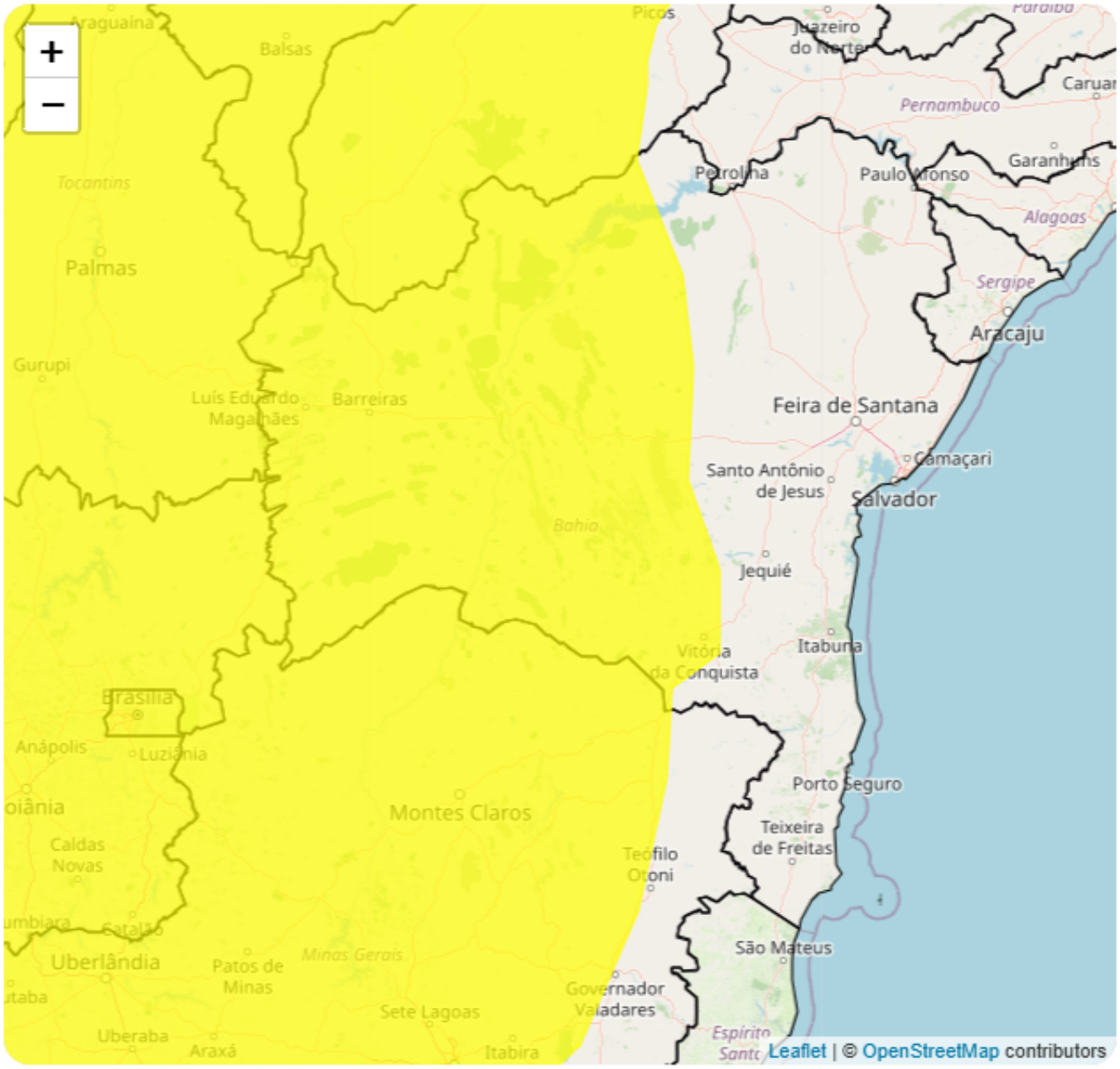

A Prefeitura Municipal orienta as pessoas a beberem bastante líquido, além de evitar atividades físicas e exposição ao sol nos horários mais quentes e secos do dia.

Em caso de emergência, a Defesa Civil pode ser acionada pelos números 199 e (77) 3422-5958, ou através do WhatsApp (77) 98856-5070.