Governo Municipal segue com ações de resposta aos impactos das chuvas em Vitória da Conquista

Date : 05-03-2026

A Prefeitura de Vitória da Conquista, por meio do Comitê de Gerenciamento de Crise, tem trabalhado de forma ininterrupta com ações preventivas e atendimento aos chamados da população por conta dos danos causados pelas chuvas em todo o município. As ações rápidas e constantes garantem a segurança dos cidadãos e contribuem com a normalização das áreas afetadas, num compromisso com a qualidade da vida de toda a comunidade conquistense.

Segundo o Instituto Nacional de Meteorologia (Inmet), Vitória da Conquista está em alerta amarelo de chuvas até o final desta quinta-feira (5). O aviso indica o perigo de chuvas intensas, variando entre 20 e 30 mm/h ou 50 mm/dia e ventos intensos (40-50 km/h). Há também o baixo risco de corte de energia elétrica, queda de árvores, alagamentos e descargas elétricas. **Em caso de emergência, a Defesa Civil pode ser acionada pelo número (77) 3229-3456, ou através do WhatsApp (77) 98856-5070.**

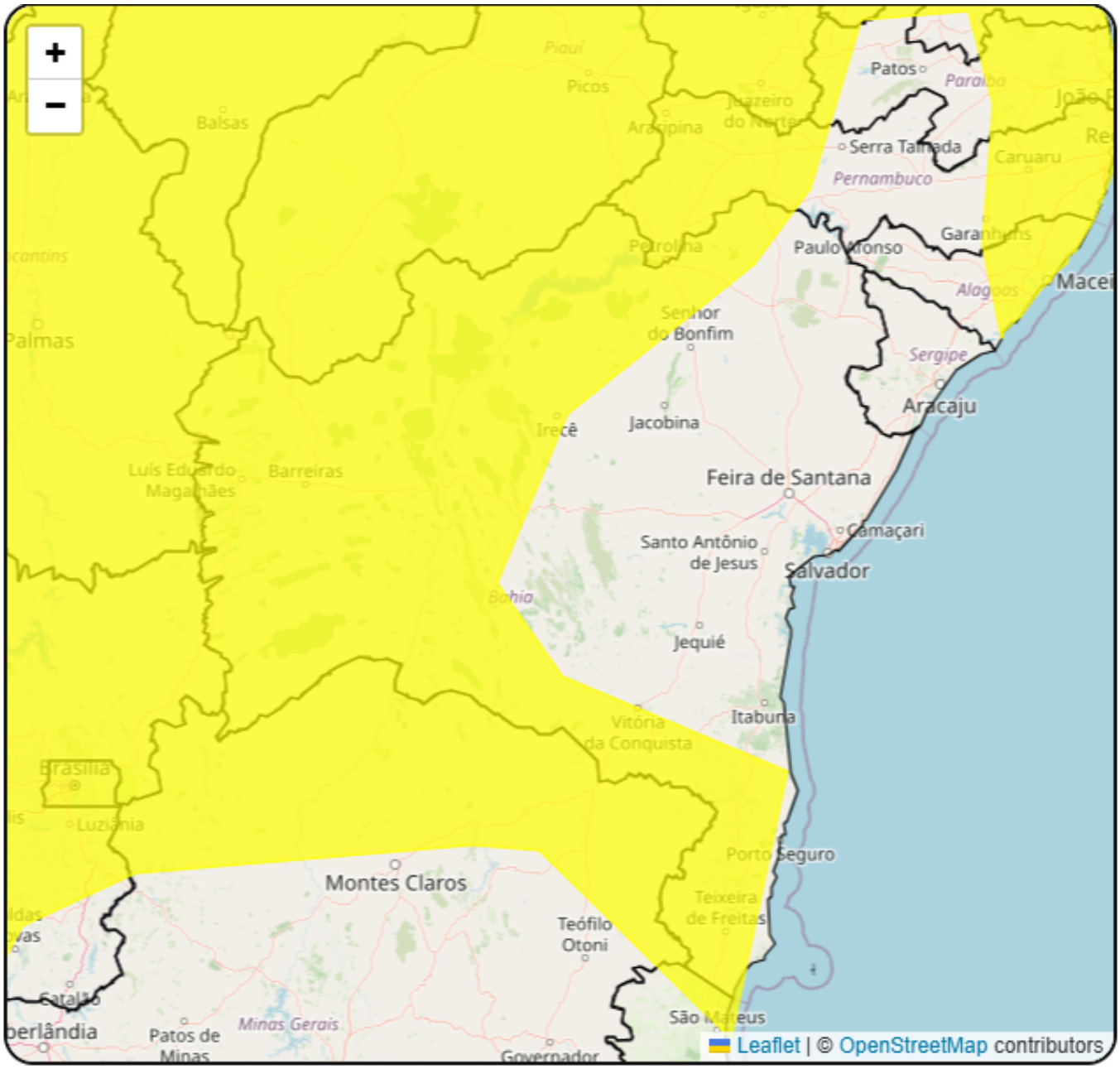

A Coordenação de Proteção e Defesa Civil (Compdec) do município atendeu a três chamados nas últimas 24 horas. Houve um desabamento no povoado da Limeira, com os moradores recebendo atendimento em conjunto com a Secretaria Municipal de Desenvolvimento Social (Semdes). Dois alagamentos foram registrados nos bairros Vila Elisa e Cidade Maravilhosa. A Compdec segue deslocando equipes para atender todos os chamados, nas zonas rural e urbana, avaliando as situações e direcionando as famílias para os atendimentos necessários, juntamente com a Semdes e outras secretarias.

Defesa Civil…

na Fazenda Paixão

Limeira

Engenheiro da Defesa Civil, Gabriel Queiroz explica os fatores que levaram Vitória da Conquista a registrar um volume atípico de chuvas para o mês de fevereiro. "Tivemos a combinação de dois diferentes sistemas atmosféricos: a atuação da Zona de Convergência do Atlântico Sul (ZCAS), aliada a presença de sistema de baixa pressão, que aumentaram as

probabilidades de alta intensidade nas chuvas em toda a Bahia. E por isso se deram os alertas, e sua evolução de amarelo para laranja, e na nossa região, para vermelho, com previsões de precipitações tão significativas que poderiam ultrapassar acumulados de 100mm/24 horas".

Gabriel

Em diversos pontos da cidade, as obras estruturantes realizadas pelo Governo Municipal têm ajudado áreas historicamente afetadas pelas chuvas. A bacia de contenção do Panorama tem cumprido seu papel, já que a vazão de água tem sido controlada, evitando alagamentos de grande proporção na área central. No loteamento Bateias II, que recebeu investimentos do Acelera Conquista, mesmo com o volume expressivo de chuvas registrado nas últimas semanas, não houve intercorrências estruturais. Morador da região, o comerciante Walterley Amorim destacou a importância das obras para a qualidade de vida da região. “O asfalto aqui tá 100%. Se não fosse o asfalto, ninguém entrava aqui nessas ruas, nem passava, porque os buracos não deixavam. Agora, mesmo com esse volume de água, tem ficado bem”.

Asfalto…

no Bateias II

Walterley Amorim

Nesta quinta-feira (5), a Secretaria Municipal de Infraestrutura Urbana (Seinfra) deslocou equipes para a baixada do Jurema, dando continuidade aos trabalhos de limpeza do canal de escoamento. A Seinfra também realizou a limpeza e isolamento da área no Alto do Boa Vista em que imóveis foram demolidos por estarem em área de risco, evitando riscos e que novas construções sejam feitas.

A Secretaria Municipal de Serviços Públicos (Sesep) tem mantido os serviços do mutirão de limpeza em toda a cidade, com atenção especial aos canais pluviais e bocas de lobo, que têm um papel fundamental no escoamento da água. As ações têm como objetivo minimizar riscos de alagamentos, evitar o carreamento de detritos e entulhos pelas enxurradas e reduzir os danos às vias públicas e às residências. A Sesep reforça o pedido à população para que não descarte lixo nas ruas e outros locais, evitando danos à infraestrutura e prejuízos a todos os habitantes.

A Secretaria Municipal de Meio Ambiente (Semma) também mantém o monitoramento em toda a cidade. Nesta quinta-feira (5), servidores da Semma realizaram a roçagem e limpeza da Praça Crésio Dantas (Praça da Normal) e da Praça da Saudade.

Serviços…

na Praça da Normal

Equipes…

na Praça da Saudade

A Secretaria Municipal de Desenvolvimento Social (Semdes) segue atuando no atendimento imediato às famílias e pessoas que precisam de apoio. Nessas situações, são asseguradas necessidades básicas como acolhimento, alimentação, abrigo e benefícios eventuais, além de outras formas de auxílio previstas nesta política pública.

O trabalho também envolve a articulação com outras políticas públicas para proteger direitos e ampliar a rede de apoio às pessoas atingidas. De sexta-feira (27/02) até esta quinta-feira (5), as equipes da Assistência Social atenderam ocorrências nas localidades do bairro Brasil, Ibirapuera, Vila América, Zabelê, Patagônia, Boa Vista, Jurema, Espírito Santo, São Pedro, Vila Elisa e Alto Maron. Já na zona rural, foram atendidas famílias nos distritos de José Gonçalves e Pradoso e nos povoados da Limeira, Poço Verde e Choça – Lagoa das Flores. Ao todo, 45 famílias foram atendidas, num total de 141 pessoas, com algumas permanecendo em seus imóveis, enquanto outras são encaminhadas para a casa de parentes ou conhecidos, além da concessão do benefício do auxílio-moradia.