Governo Municipal intensifica ações para minimizar danos das chuvas e garantir segurança da população

Date : 03-03-2026

A Prefeitura Municipal, por meio do Comitê de Gerenciamento de Crise, mantém uma atuação constante em todo o território de Vitória da Conquista para lidar com os desdobramentos das fortes chuvas que atingiram o município desde a última quinta-feira (26). O objetivo é fornecer respostas rápidas que garantam a segurança dos cidadãos e normalizem a situação das áreas afetadas.

Nesta terça-feira (3), a Coordenação de Proteção e Defesa Civil (Compdec) do município segue atendendo chamados da população das zonas rural e urbana, se deslocando com equipes até as localidades para a avaliação das situação dos moradores e da estrutura dos imóveis e áreas atingidas. Segundo a Compdec, não houve precipitação significativa na última madrugada. A previsão para os próximos dias é de tempo estável e sem chuvas fortes. As equipes seguirão atendendo toda a cidade para mitigar os danos e dar respostas rápidas e eficazes à população.

Alerta Laranja

Conforme atualização do Instituto Nacional de Meteorologia (Inmet), Vitória da Conquista não se encontra mais em alerta vermelho, mas está em alerta laranja até o final desta terça-feira. O aviso indica o perigo de chuvas intensas, variando entre 30 e 60 mm/h ou 50 e 100 mm/dia e ventos intensos (60-100 km/h). Há também o risco de corte de energia elétrica, queda de árvores, alagamentos e descargas elétricas. Em caso de emergência, a Defesa Civil pode ser acionada pelo número (77) 3229-3456, ou através do WhatsApp (77) 98856-5070.

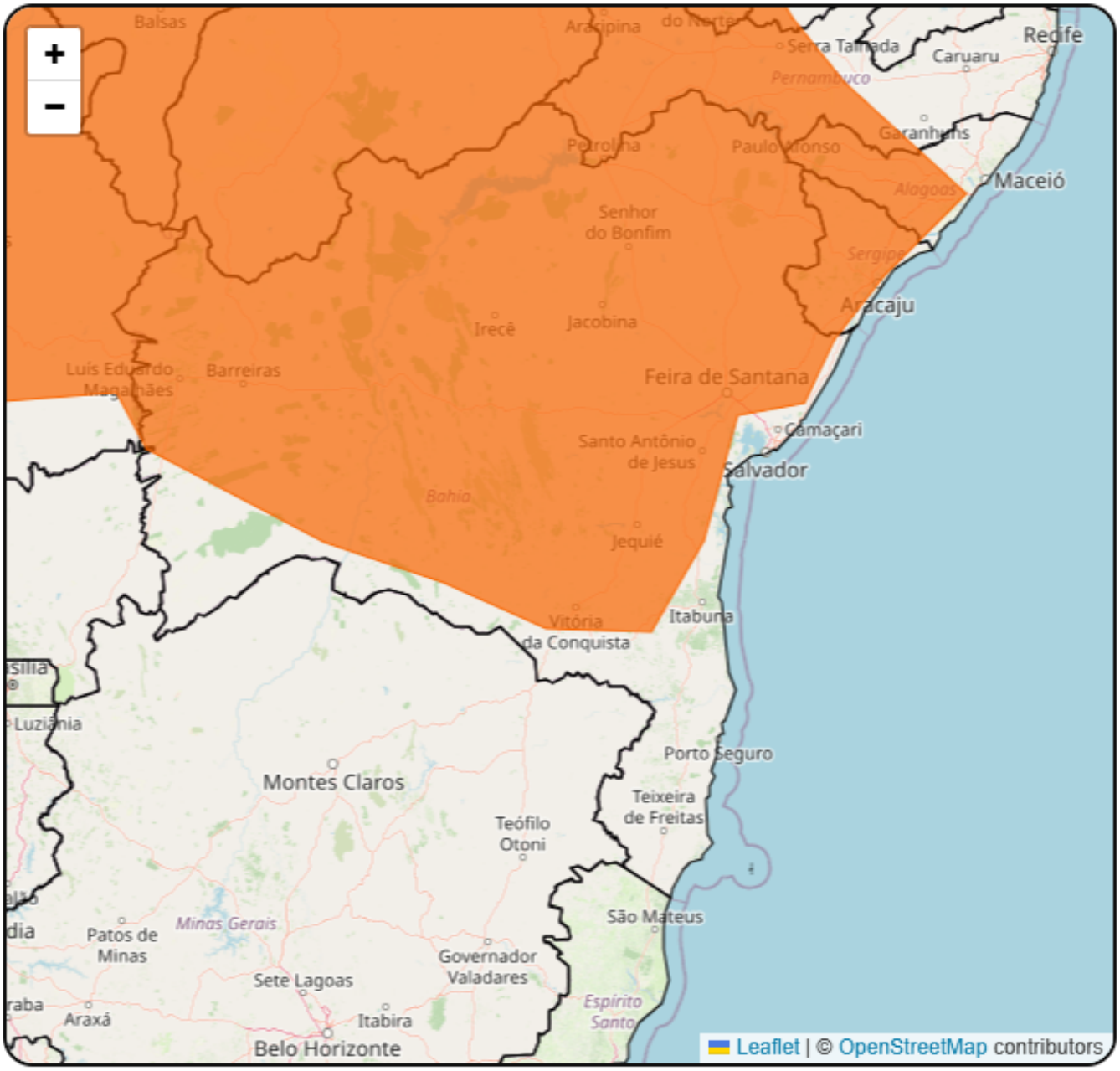

Seinfra

As equipes da Secretaria Municipal de Infraestrutura Urbana (Seinfra) estiveram em diferentes pontos com ações de recuperação. No Loteamento Vila América, está sendo realizado a recuperação de parte do sistema de drenagem do local. Já na região da Baixada do Jurema, equipes atuam com uma retroescavadeira para fazer a limpeza do canal de escoamento.

Equipes…

no Vila América

Trabalhos…

na Baixada do Jurema

Semma

Já a Secretaria Municipal de Meio Ambiente (Semma) mantém o monitoramento das consequências da chuva em toda a cidade. Servidores da Semma realizaram poda preventiva de árvores, como na Avenida Olívia Flores e no Alto do Boa Vista. Nesta terça-feira (3), a equipe avaliou a situação de uma árvore no Horto Florestal. Já na Reserva Florestal do Poço Escuro, foi feita a retirada de uma árvore morta, além do conserto das pontes do local. Também foram feitas limpezas na Lagoa das Bateias e na Praça da Juventude.

Poço Escuro

Trabalhos..

no Alto do Boa Vista

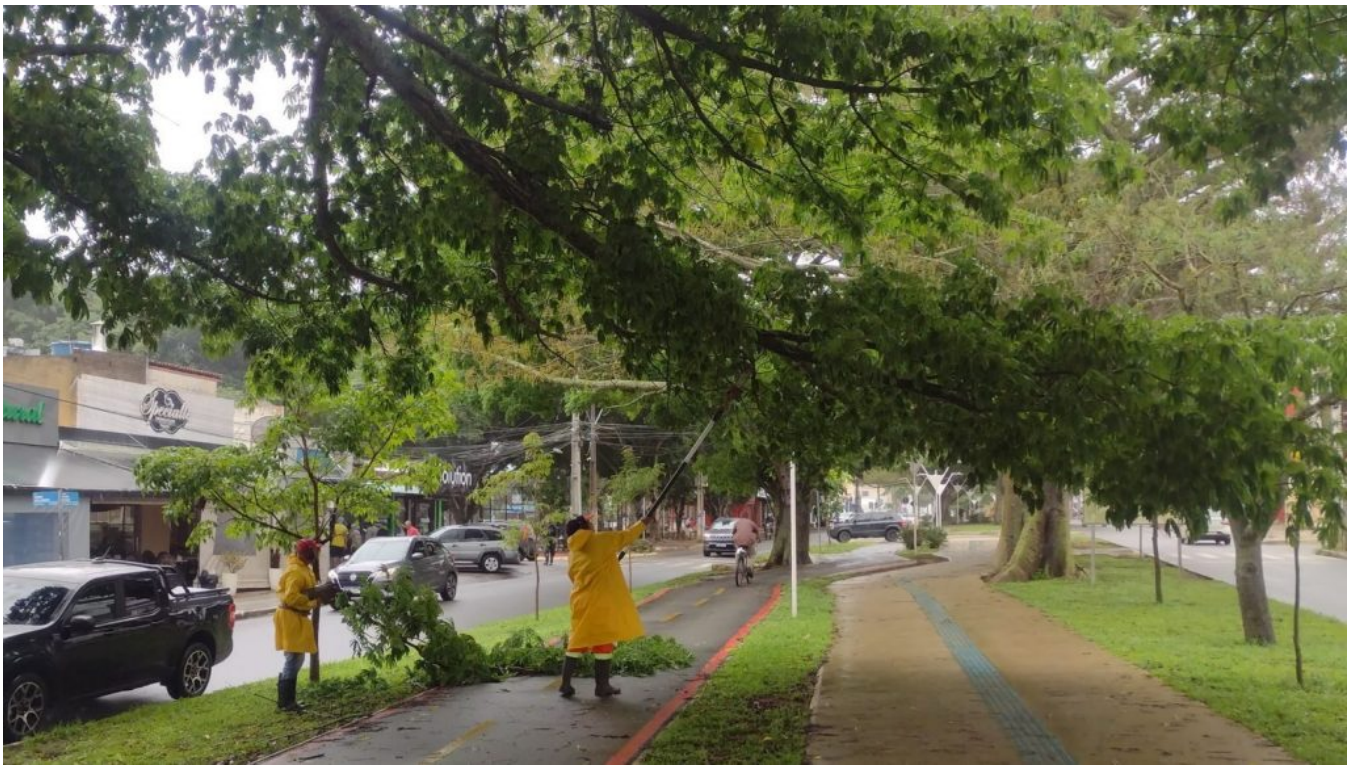

Olívia Flores

Lagoa das Bateias

Praça da Juventude

Semdes

A Secretaria Municipal de Desenvolvimento Social (Semdes) segue atuando no atendimento imediato às famílias e pessoas que precisam de apoio. Nessas situações, são asseguradas necessidades básicas como acolhimento, alimentação, abrigo e benefícios eventuais, além de outras formas de auxílio previstas nesta política pública.

O trabalho também envolve a articulação com outras políticas públicas para proteger direitos e ampliar a rede de apoio às pessoas atingidas. De sexta-feira (27/02) até a última segunda-feira (2), as equipes da Assistência Social atenderam ocorrências nas localidades do bairro Ibirapuera, Vila América, Zabelê, Patagônia, Boa Vista, Jurema e Espírito Santo. Já na zona rural, foram atendidas famílias nos distritos de José Gonçalves e Pradoso e nos povoados Poço Verde e Choça - Lagoa das Flores. Ao todo, 32 famílias foram atendidas, num total de 122 pessoas, com algumas permanecendo em seus imóveis, enquanto outras são encaminhadas para a casa de parentes ou conhecidos, além da concessão do benefício do auxílio-moradia.