Governando com as Pessoas: Prefeitura anuncia obras e serviços para Dantelândia, Guarani e Jatobá/Comveima

Date : 15-05-2024

A Prefeitura de Vitória da Conquista anunciou as obras mais votadas pelo programa Governando com as Pessoas no distrito de Dantelândia e nos bairros Guarani e Jatobá/Comveima. Além das sugestões mais votadas pela população, o Governo Municipal decidiu executar mais obras do que o previsto. Ao invés de três, serão cinco intervenções, além de três serviços.

“Nós escutamos mais de 1.500 pessoas nestas três localidades. Vocês escolherem e nós vamos executar a construção da quadra e a reforma da Unidade de Saúde de Dantelândia; melhorias da Escola Iara Cairo e a reforma da unidade de saúde do Guarani; e no Jatobá, a população pediu a melhoria do anexo da escola no Comveima 2. Em vez de fazer isso, vamos construir uma escola nova bem ao lado da creche”, anunciou a prefeita Sheila Lemos.

Para a gestora, o programa tem cumprido o seu papel que é ouvir a população que sabe o que mais necessita em sua localidade. “Então, mais do que justo, ouvir e realizar aquilo que ela apontou como mais urgente, por isso nosso governo está empenhado em realizar o Governando com as Pessoas em todo o município”, disse Sheila.

As obras e serviços escolhidos serão executados em breve pela Prefeitura. Enquanto as obras do Ciclo 1 seguem no Alto Maron, Ibirapuera e Inhobim, as mobilizações para o início da escuta

nos bairros Espírito Santo e Patagônia e a sede do distrito de José Gonçalves, do Ciclo 3, começaram na semana passada.

“Estamos em várias partes do município ouvindo a população, fazendo valer o direito dela de sugerir e apontar o que é mais necessário em sua localidade e vendo essas demandas sendo sanadas, a exemplo do que foi realizado no bairro Zabelê e o que está acontecendo no Alto Maron, Ibirapuera e Inhobim”, declarou a secretária municipal de Governo, Geanne Oliveira.

Confira as obras e serviços mais votados por localidade e que serão executados pela Prefeitura:

GOVERNANDO
COM AS PESSOAS
VOCÊ ESCOLHE. A PREFEITURA FAZ.
GUARANI, DANTELÂNDIA
E JATOBÁ/COMVEIMA
A POPULAÇÃO ESCOLHEU, E
A GENTE VAI FAZER!
PREFEITURA
VITÓRIA DA
CONQUISTA
GOVERNO PARA PESSOAS

GOVERNANDO
COM AS PESSOAS
VOCÊ ESCOLHE. A PREFEITURA FAZ.
A POPULAÇÃO ESCOLHEU, E A GENTE VAI FAZER!
DANTELÂNDIA
Obras e serviços:
• Construção de quadra
• Reforma da unidade de saúde
• Manutenção de estradas vicinais
PREFEITURA
VITÓRIA DA CONQUISTA
GOVERNO PARA PESSOAS

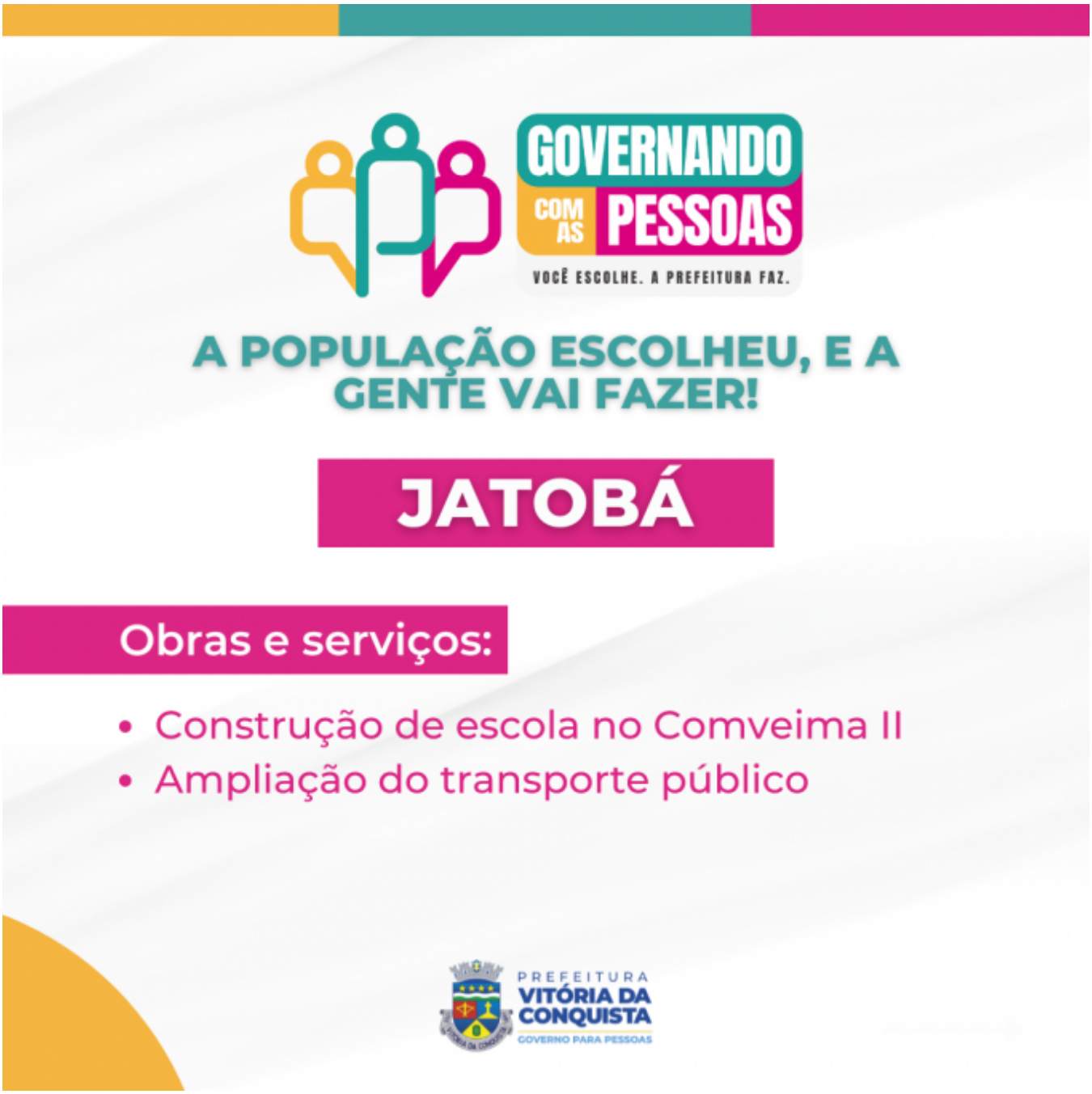
GOVERNANDO COM AS PESSOAS
VOCÊ ESCOLHE. A PREFEITURA FAZ.
A POPULAÇÃO ESCOLHEU, E A GENTE VAI FAZER!
JATOBÁ
Obras e serviços:
• Construção de escola no Comveima II
• Ampliação do transporte público
PREFEITURA VITÓRIA DA CONQUISTA
GOVERNO PARA PESSOAS

GOVERNANDO
COM AS PESSOAS
VOCÊ ESCOLHE. A PREFEITURA FAZ.
A POPULAÇÃO ESCOLHEU, E A GENTE VAI FAZER!
GUARANI
Obras e serviços:
• Melhoria da Escola Iara Cairo
• Reforma da unidade de saúde
• Ampliação do transporte público
PREFEITURA
VITÓRIA DA CONQUISTA
GOVERNO PARA PESSOAS