Ginásio Municipal de Esportes recebe melhorias

Date : 04-08-2014

O Ginásio de Esportes Raul Ferraz, mantido pela Prefeitura de Vitória da Conquista, por meio da Secretaria de Cultura, Turismo, Esporte e Lazer, passa por um revisão na parte elétrica. Os serviços de troca e reposição de lâmpadas e troca de fiação elétrica são realizados pela Coordenação Municipal de Iluminação da Secretaria de Serviços Públicos.

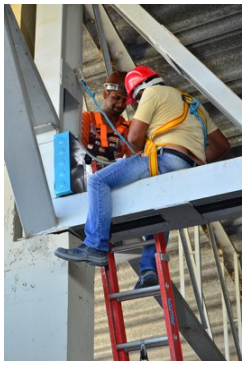

As intervenções estão sendo feitas com recursos próprios do Município. “Esta é uma obra que visa atender da melhor forma os desportistas conquistenses”, disse o secretário municipal de Cultura, Turismo, Esporte e Lazer, Nagib Barroso.

No local, já é realizada a manutenção, assim como no Estádio Municipal Lomanto Júnior, na Lagoa das Bateias e na Avenida Integração, além de quadras e praças.