Fundação Roberto Marinho e Canal Futura avaliam execução do projeto Crescer Sem Violência em Vitória da Conquista

Date : 04-11-2022

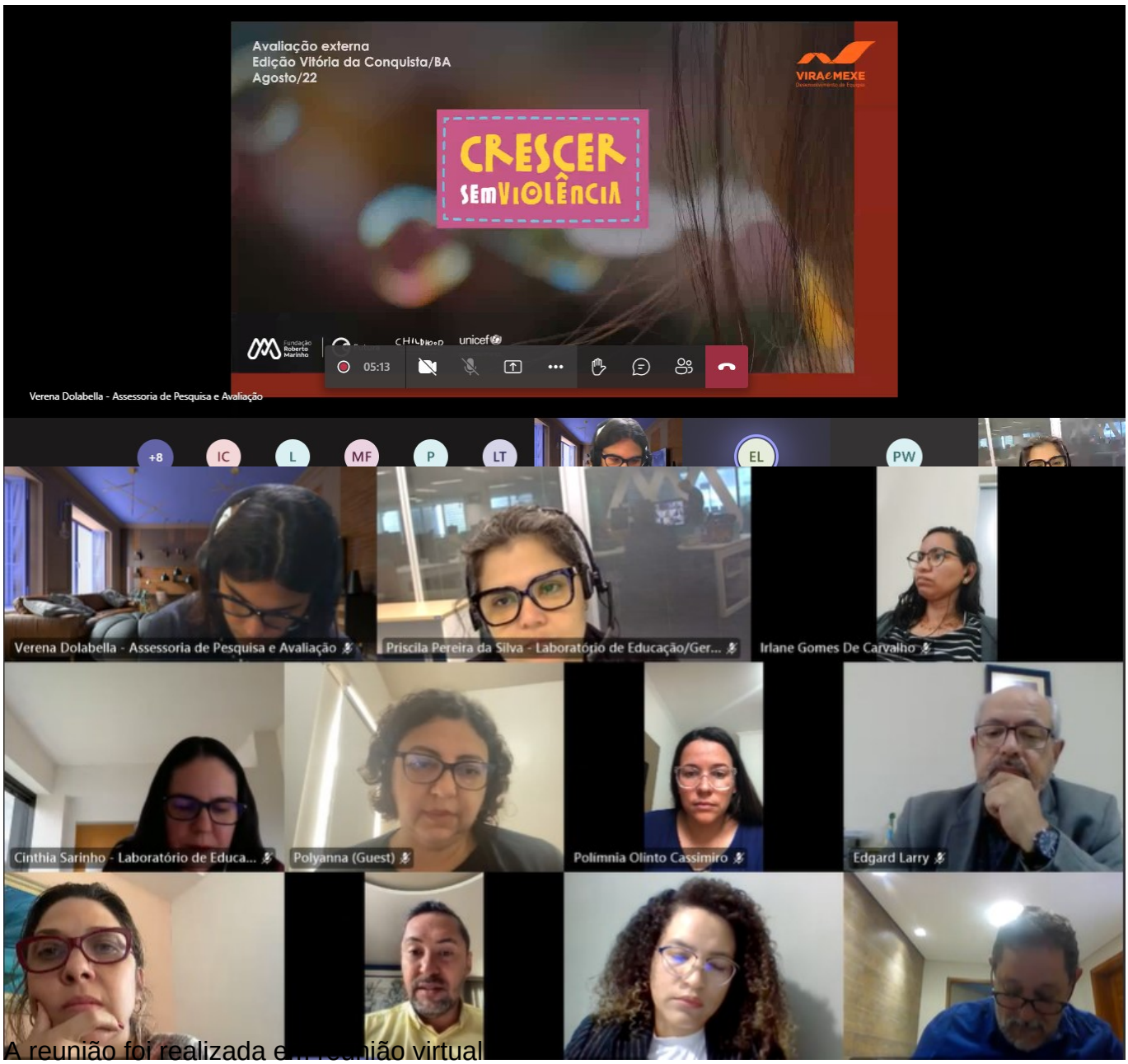

A reunião foi realizada em reunião virtual

Na manhã desta quinta-feira, 03, a equipe da Fundação Roberto Marinho e do Canal Futura, responsável pela execução do projeto “Crescer Sem Violência”, promoveu uma reunião avaliativa para a apresentação dos resultados de Vitória da Conquista, com a participação dos secretários de Educação, Edgard Larry e de Desenvolvimento Social, Michael Farias e também

do gerente de advocacy da ChildHood Brasil, Itamar Gonçalves.

Participaram da execução do projeto, entre os meses de fevereiro e julho deste ano, que teve por objetivo disseminar informações de qualidade e metodologias para o enfrentamento das múltiplas formas de violências contra crianças e adolescentes, de modo informativo, atraente, e sem expô-los, 139 servidores do município, conselheiros municipais dos Direitos da Criança e do Adolescente (Comdica) e conselheiros tutelares.

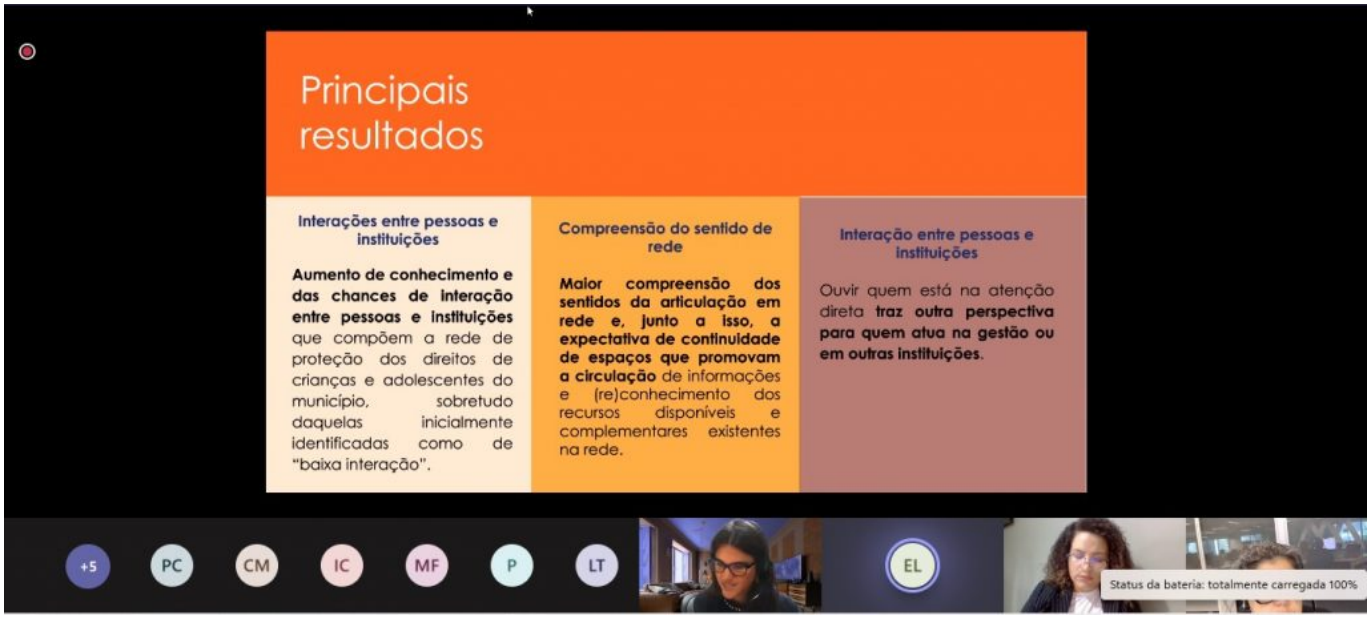

Segundo dados apresentados durante a reunião, dos 139 participantes, 104 concluíram a formação, o que representa 83% de taxa de conclusão. Outro aspecto positivo apontado no relatório é o fato de Vitória da Conquista ter saído na frente de outros municípios na implementação da Lei 13.431/2017. Segundo a coordenadora do projeto, Priscila Pereira, os resultados de Vitória da Conquista já estão inspirando as rotas e abordagens do projeto em outros municípios, "estes resultados inspiram a equipe gestora do município e também a nossa equipe, que está traçando outros caminhos com base na experiência de Vitória da Conquista", comentou Priscila.

O secretário Michael Farias agradeceu a equipe do "Crescer Sem Violência", por ter escolhido Vitória da Conquista para a execução do projeto e destacou: "muitas inquietações surgiram depois do projeto, que nos obrigou a buscar novas práticas, principalmente no entendimento de que a proteção a crianças e adolescentes envolve uma corresponsabilidade de todas as secretarias do governo, por isso, mobilizamos saúde e educação para participarem ativamente da formação".

O secretário de Educação parabenizou a equipe do projeto e destacou a importância do relatório, "este relatório é muito importante, pois traz dados que nortearam as nossas ações para a prevenção e proteção de crianças e adolescentes", declarou Edgard.