Fiscalização da Prefeitura interditou mais quatro estabelecimentos no final de semana

Date : 21-06-2021

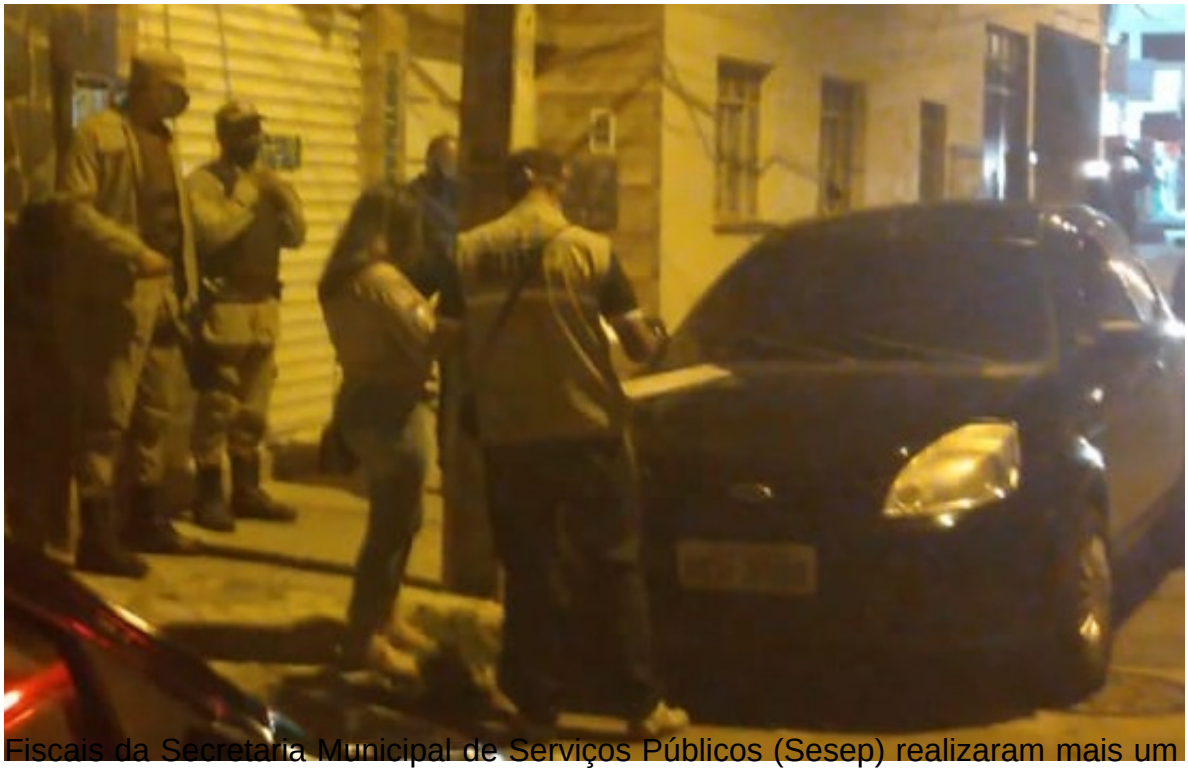

Fiscais da Secretaria Municipal de Serviços Públicos (Sesep) realizaram mais um trabalho de fiscalização no último final de semana em bares e restaurantes, para verificar o cumprimento das medidas restritivas para enfrentamento da Covid-19. Na ação, que teve o apoio da Polícia Militar, cerca de 150 estabelecimentos, entre zona oeste e leste, foram abordados pela equipe da Sesep. Com problemas como falta de alvará, aglomeração e ultrapassando o horário permitido de funcionamento, 20 locais foram notificados. Na zona leste ocorreram quatro interdições.

De acordo com o secretário Luís Paulo Sousa Santos, esta ação vai continuar. "Sempre temos feito este trabalho de fiscalização no final de semana, juntamente com a PM. São duas viaturas de posturas, com oito agentes atuando nas ruas, fiscalizando, e mais dois na central de telefone", explicou.