Feira do bairro Brasil: Governo Municipal instala vigas de aço que vão sustentar cobertura do espaço

Date : 08-04-2024

A obra de revitalização da Feira do Bairro Brasil chegou à fase de instalação das vigas de aço que vão sustentar a nova cobertura. Nesta sexta-feira (5), os equipamentos foram içados e fixados com solda por uma equipe da empresa contratada pela Emurc, que executa os trabalhos sob a supervisão da Secretaria Municipal de Infraestrutura Urbana (Seinfra).

Depois de fixadas, as vigas recebem uma pintura anticorrosiva como acabamento, o que garantirá proteção contra futuros desgastes.

Segundo a Emurc, as vigas de aço garantem mais praticidade e durabilidade à edificação. As peças metálicas também contribuem para um melhor aproveitamento do espaço, por serem mais finas do que as vigas de concreto.

Para construir a fundação, o Governo Municipal coordena a instalação de uma base de concreto e ferro, que vai compor as estacas responsáveis por dar sustentação à estrutura metálica do telhado.

A obra

A revitalização da popular “feirinha” do bairro Brasil foi viabilizada por uma emenda parlamentar do deputado federal Arthur Maia, articulada pelo vereador Luís Carlos Dudé, e consiste na construção de duas coberturas metálicas com telhamento termoacústico, além de melhorias nas instalações elétricas e hidráulicas e da reforma dos banheiros.

Desde a assinatura das ordens de serviço pela prefeita Sheila Lemos, em junho de 2023, a Emurc fez a concretagem do local com a aplicação de 7 metros cúbicos de concreto, a fim de reforçá-lo para sustentar as vigas de sustentação da cobertura.

A obra está sendo executada em etapas. Depois da instalação da cobertura metálica no espaço onde a equipe trabalha atualmente, o mesmo processo se dará nas outras partes que ainda estão descobertas.

Outro serviço que também faz parte da revitalização da feirinha, já concluído, foi o recapeamento asfáltico das avenidas Ilhéus e Itabuna, no trecho situado entre as avenidas Brumado e Alagoas, principais vias de acesso à feira do bairro Brasil.

COMERCIAL
ARMAZÉM PARANÁ
FACCHINI
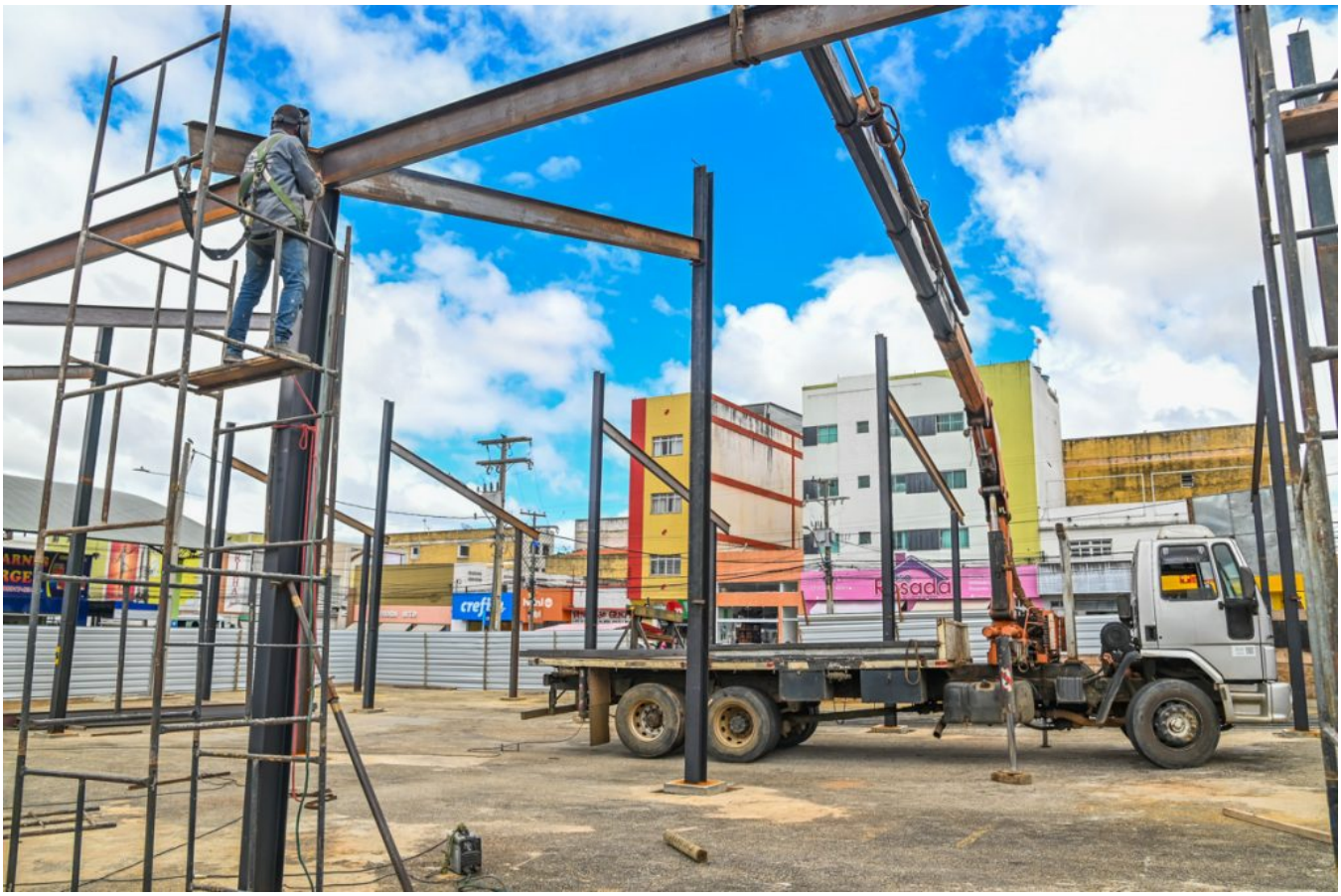
CARNES:
BOVINAS
SUÍNAS
AVES
E FRIOS