Feira de Saúde marca encerramento da Semana Nacional de Combate ao Fumo

Date : 29-08-2013

Como encerramento da programação da Semana Nacional de Combate ao Fumo, a Prefeitura de Vitória da Conquista, por meio da Secretaria Municipal de Saúde, está realizando uma feira de saúde na Praça 9 de Novembro, nesta quinta-feira, 29. No local, são oferecidos para comunidade diversos serviços, como avaliação odontológica, verificação da pressão arterial, orientação à saúde, teste de *fagerström* – que avalia o grau de dependência do cigarro – e o teste de *Audit*, que avalia o grau de dependência do álcool.

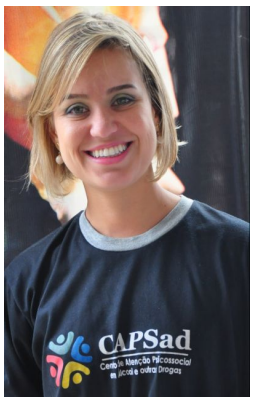

Ellen Freitas, coordenadora do CAPS AD

Segundo a coordenadora do Centro de Atenção Psicossocial Álcool e Drogas (Caps AD), Ellen Freitas Santos, foram feitas mobilizações com unidades de saúde, desde as hospitalares às de saúde da família, para promover ações de prevenção ao uso do tabaco durante toda a semana. “Hoje é o dia nacional de combate ao fumo. É importante mobilizar a comunidade para falar sobre os problemas associados ao uso do cigarro. Durante toda esta semana, conversei com a população falando sobre a prevenção e não só o tratamento. Com isso, nós alcançamos um público muito amplo”, explicou Ellen.

Oswaldo Coelho

No ano passado, Oswaldo Coelho Sampaio descobriu que tinha catarata em um exame feito em uma feira de saúde na praça. “Passei, vi o pessoal fazendo o serviço aqui e fui muito bem atendido. É muito importante, porque existe muita gente que não tem acesso a esse tipo de exame. Com isso fica bem mais fácil. Agora sempre que vejo esta mobilização, paro e faço todos os exames”, contou.

Vitório Silva

Vitório Silva Moraes mora na zona rural e aproveitou a feira de saúde para aferir a pressão. “Achei muito bom ter este atendimento aqui em uma das praças da cidade. Aproveitei para saber como está a minha saúde. É importante demais”, disse Vitório.

Zilda Jesus

Zilda Jesus dos Santos também comemorou a facilidade aos exames. “Está ótimo aqui. Eu estava passando, fiquei sabendo que não paga nada e acabei fazendo. É uma beleza, gostei muito”, afirmou.