ERRATA: Taxa de ocupação de leitos do Boletim epidemiológico de 18 de julho

Date : 18-07-2020

No Boletim epidemiológico deste sábado (18), a Secretaria Municipal de Saúde havia informado que as taxas de leitos clínicos e UTI estavam em 30,4% e 96%, respectivamente. No entanto, hoje o número de leitos para tratamento da Covid-19 aumentou de 101 para 135, sendo 75 leitos clínicos e 60 de UTI. Isso acaba alterando também as taxas de ocupação dos leitos disponíveis no município.

Com esses 34 novos leitos validados, a **taxa de leitos clínicos** está, neste momento, em **45,3%**, sendo **25,3%** ocupados por **pacientes de outros municípios** e **20%** por **pacientes de Conquista**. Já a **taxa de ocupação dos leitos de UTI** está em **76,7%**, sendo que em **51,7%** deles estão internados **pacientes vindos de outras cidades** e em **25%, pacientes de Conquista.**

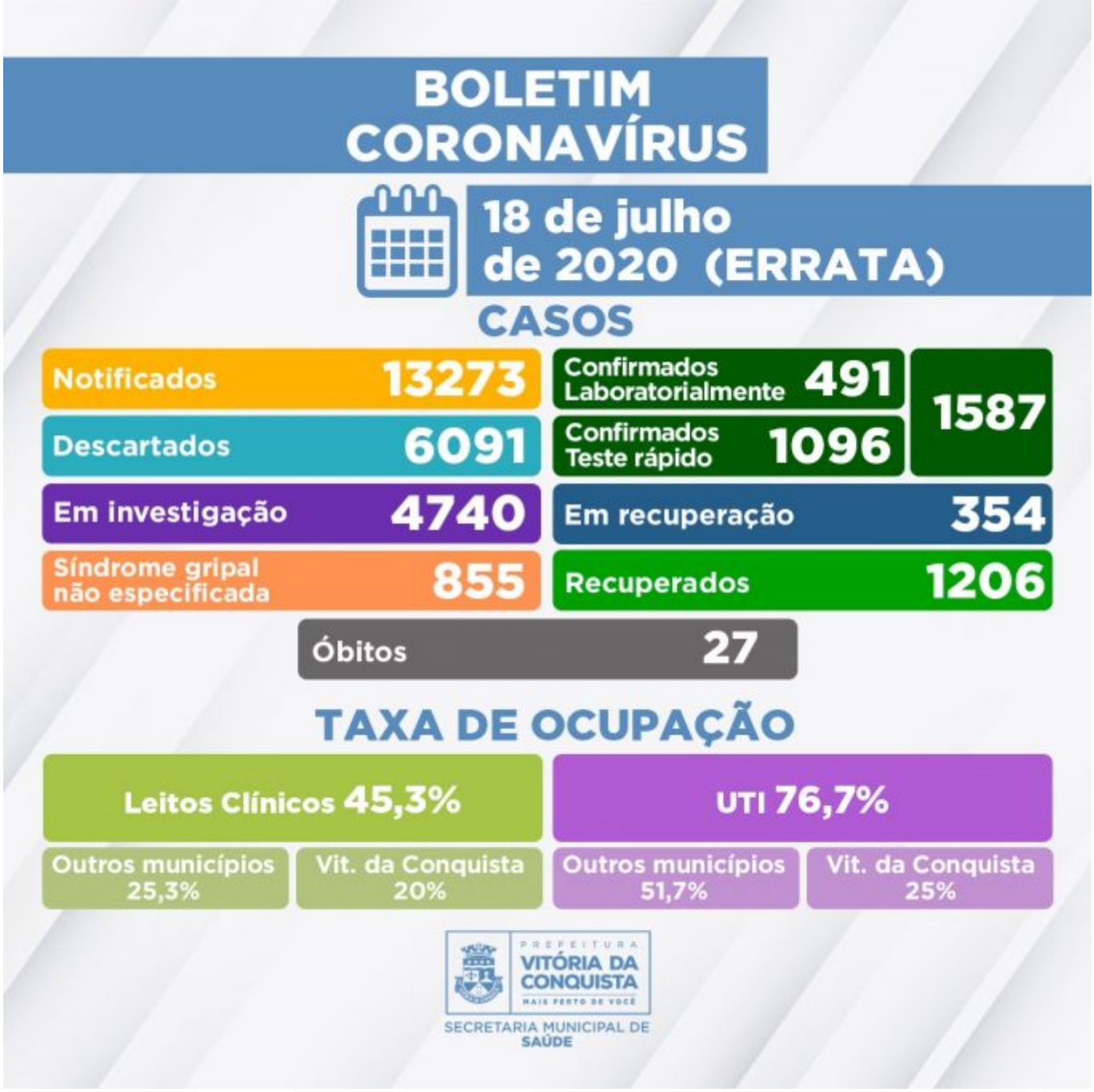

A informação foi corrigida às 20h30 deste sábado, 18 de julho de 2020.