Equipes da Prefeitura estão nas ruas trabalhando após as fortes chuvas

Date : 06-03-2020

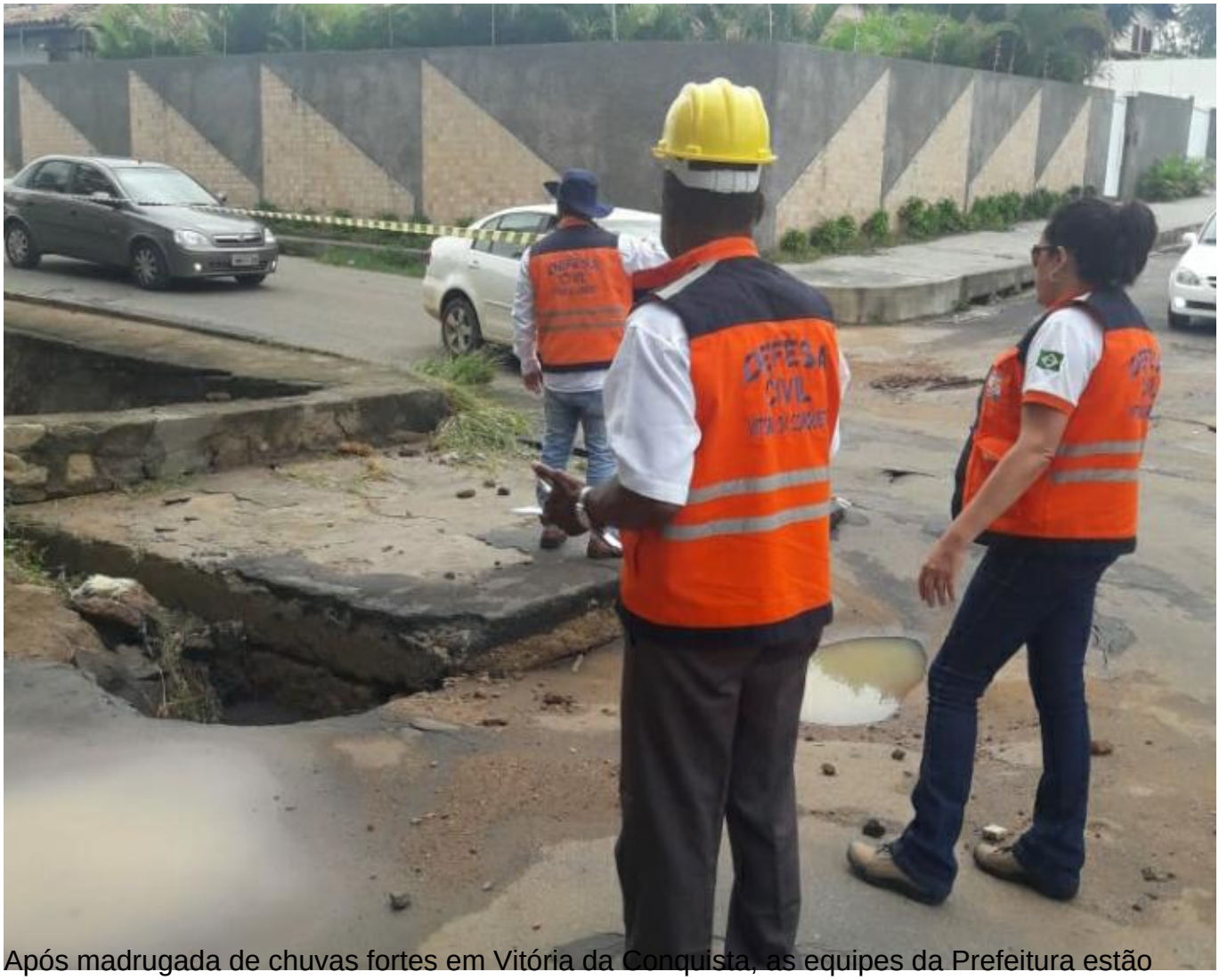

Após madrugada de chuvas fortes em Vitória da Conquista, as equipes da Prefeitura estão desde cedo nas ruas da cidade trabalhando para resolver os estragos causados pelo temporal.

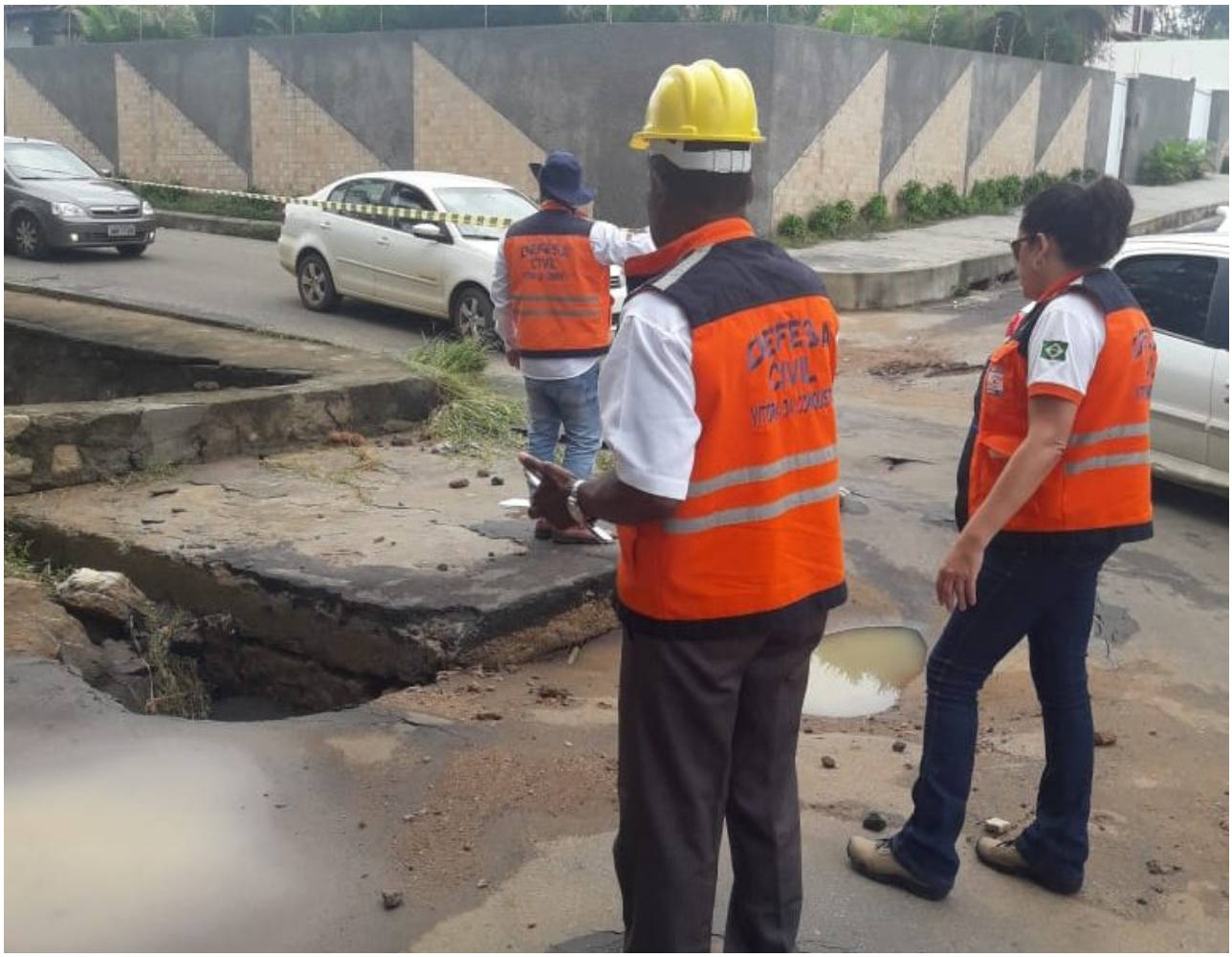

A Coordenadoria Municipal de Proteção e Defesa Civil (COMPDEC) informa que a média do volume de chuvas* registrada nesta madrugada (06) foi de 71.5mm.

Barcelar	18/02/20 23:30	0	-	-	-	-
Lomantão	06/03/20 11:10	0	-	0.99	81.86	82.06
Recreio	06/03/20 11:20	0	-	1.61	81.8	81.8
Centro	06/03/20 11:50	0	-	1.39	75.44	75.64
Patagônia	06/03/20 11:20	0	-	1.78	46.18	46.6

Fonte: Defesa Civil de Vitória da Conquista

As equipes da Defesa Civil, do Simtrans, Serviços Públicos e do Programa de Ressocialização de Detentos Começar de Novo estão nas ruas desde as primeiras horas do dia, verificando os estragos, orientando o trânsito em lugares críticos e fazendo a limpeza, procurando assim minimizar o impacto das fortes chuvas.

Em caso de necessidade, a população pode acionar a Defesa Civil através do número 199.

*Uma pluviosidade de 1 milímetro equivale ao volume de 1 litro (L) de água de chuva que se acumulou sobre uma superfície de área igual a 1 metro quadrado. Portanto, acumula-se o equivalente a quase 250 caixas d´água de mil litros em 500 metros de rua.