Em parceria com a Teiú, Prefeitura realiza grande higienização em feiras livres, hospital e locais de maior circulação

Date : 30-03-2020

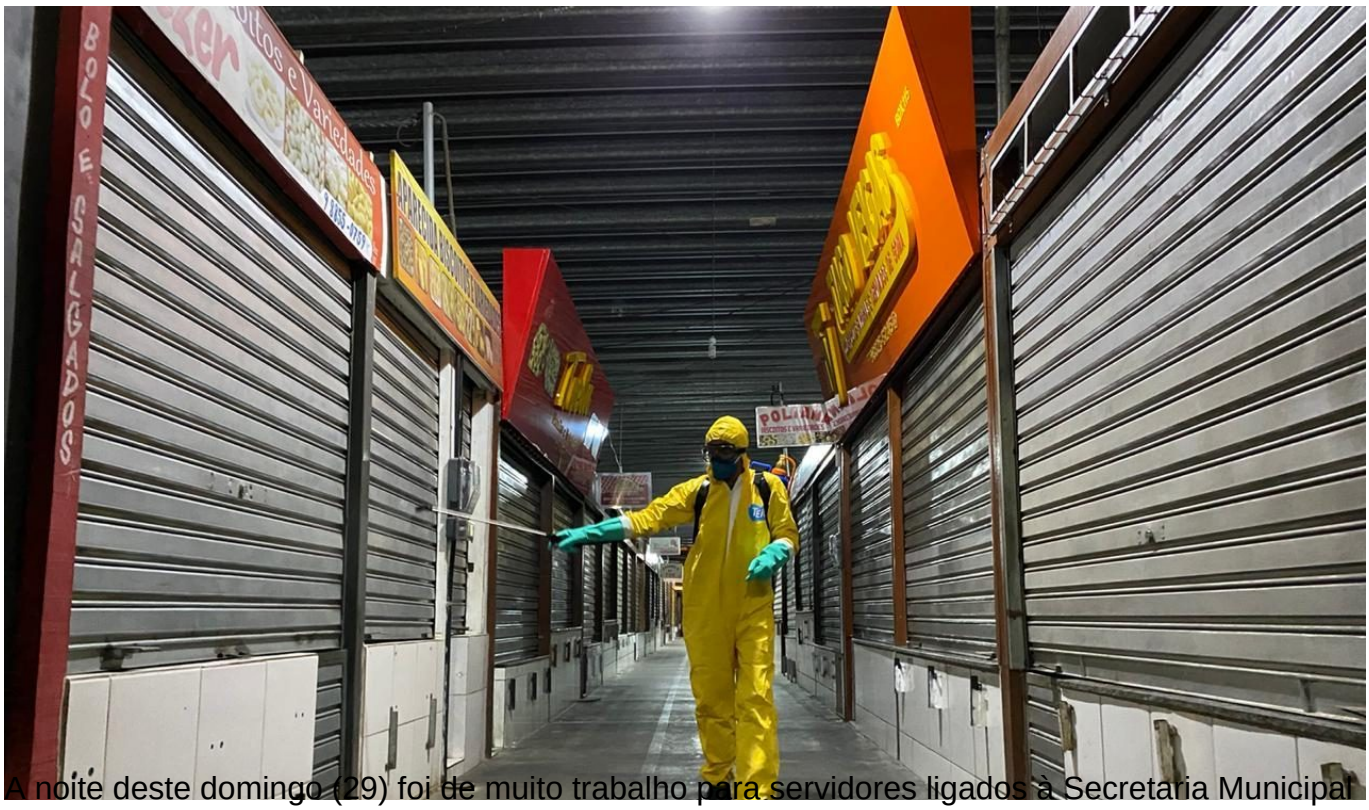

A noite deste domingo (29) foi de muito trabalho para servidores ligados à Secretaria Municipal de Serviços Públicos e técnicos da Teiú. O Governo Municipal, em parceria com a indústria do segmento de material de limpeza, está fazendo uma higienização especial nos espaços onde há maior circulação de pessoas.

“Nesse primeiro momento, foram limpos a Ceasa do Centro e as feiras do Bairro Brasil, Patagônia e Alto Maron, além do entorno do Hospital Esaú Matos e um trecho da Olívia Flores”, explicou o secretário municipal de Serviços Públicos, Luís Paulo Sousa. O gestor destacou ainda que o terminal da Lauro de Freitas e outras ruas de grande circulação também serão beneficiados com a ação.

Para a desinfecção dos locais está sendo usada uma solução à base de hipoclorito de sódio, autorizada pela Agência Nacional de Vigilância Sanitária (Anvisa) e eficaz para extermínio de vírus e bactérias. “Além disso, estamos disponibilizando equipamentos de proteção individual a todos os servidores públicos envolvidos nesta ação para que eles estejam totalmente protegidos”, explicou o gerente administrativo da Teiú, João Andrade.

As feiras livres passaram por um limpeza profunda com solução especial

Boxes foram desinfectados

Desde quando surgiram os primeiros casos suspeitos de coronavírus em Vitória da Conquista, a Secretaria de Serviços Públicos tem intensificado a limpeza da cidade, a exemplo da lavagem do terminal de ônibus que tem acontecido nas madrugadas. Essa ação, em parceria com a Teiú, viabiliza uma desinfecção mais profunda para dar mais segurança às pessoas que

precisam circular por esses espaços. “O intuito principal dessa iniciativa é colaborar com a higienização da cidade, eliminando o vírus e deixar a população um pouco mais segura nesse momento tão difícil que o Brasil atravessa”, explicou o diretor da Teiú, José Marinho de Andrade.

A parceria vai continuar nas próximas semanas com a limpeza de outras ruas e hospitais.