Em entrevista à BandBahia, prefeita Sheila Lemos destaca atrações do Arraiá da Conquista e convida baianos para a festa

Date : 14-04-2023

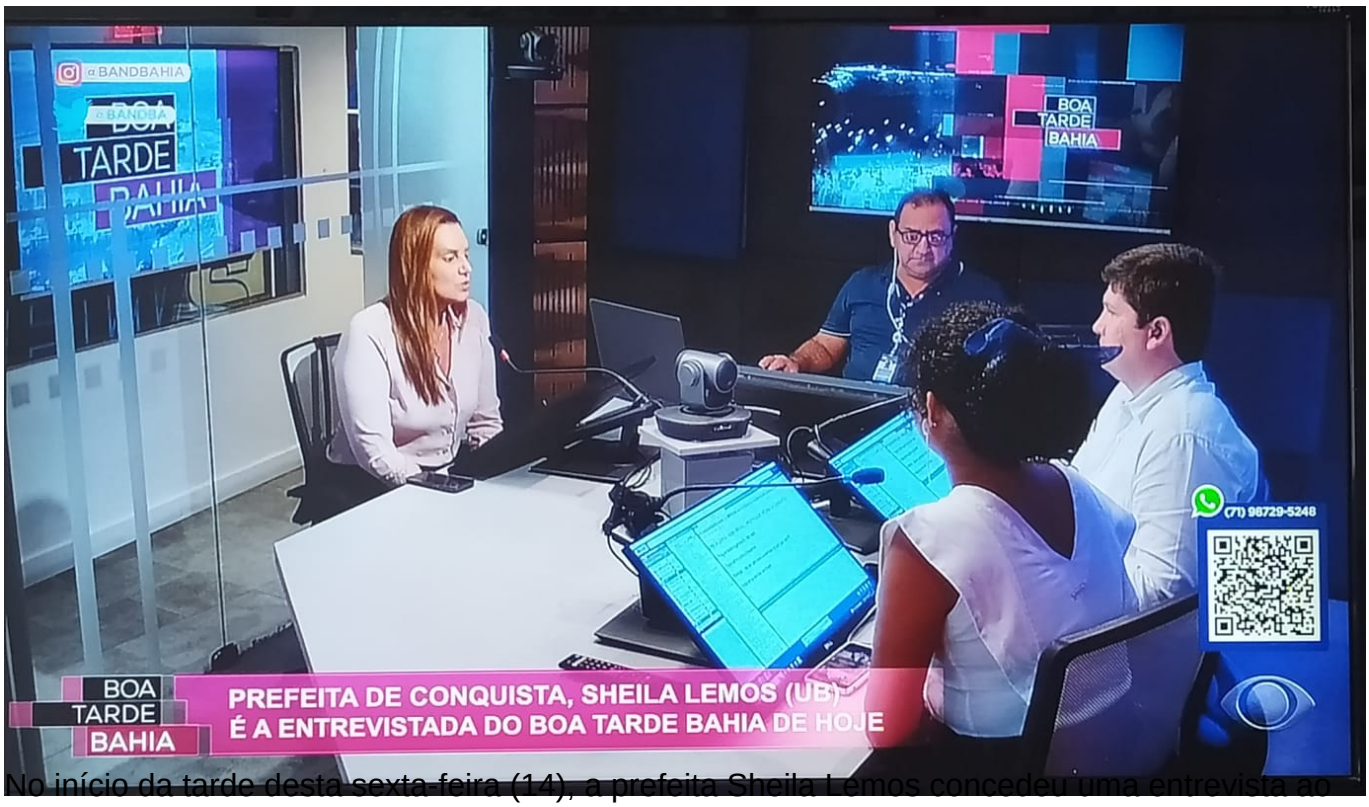

No início da tarde desta sexta-feira (14), a prefeita Sheila Lemos concedeu uma entrevista ao “Boa Tarde Bahia”, programa jornalístico da Band Bahia (TV Bandeirantes) veiculado na televisão, rádio e internet. Ela falou com entusiasmo sobre a gestão da terceira maior cidade da Bahia, deu detalhes do Arraiá da Conquista e convidou os baianos a virem conhecer a festa, que este ano tem várias atrações de sucesso nacional.

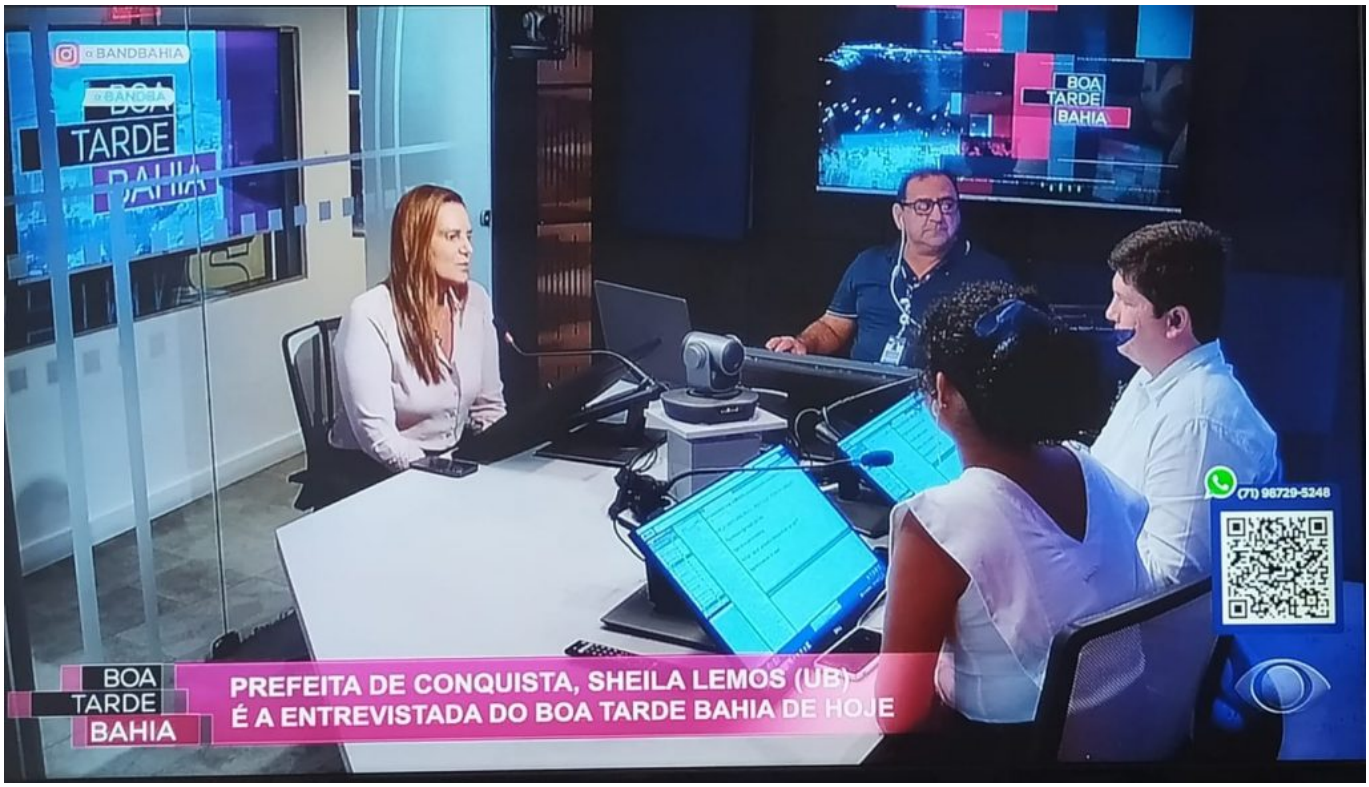

A entrevista foi comandada pelos jornalistas Maria Lorena Alves e Victor Pinto, que iniciaram a conversa perguntando sobre as novidades do São João conquistense. A prefeita informou que a festa vai acontecer no período de 20 a 23 de junho, no Centro Cultural Glauber Rocha, espaço com capacidade para receber um público de 20 mil pessoas por dia.

Os destaques da edição deste ano do Arraiá da Conquista são Flávio José, Falamansa, Santanna Cantador, Lara Amélia e Tierry. “Tem forró pra toda a galera, para o pessoal que gosta do forró mais tradicional e também para o pessoal mais jovem, que gosta do arrasta-pé e do forró universitário”, disse a prefeita.

Sheila também lembrou que a festa não será limitada à zona urbana do município. “Conquista é uma cidade que tem uma área rural muito grande: são 11 distritos. E vamos ter São João, no dia 24 de junho, nos 11 distritos. Então vai dar para todo mundo aproveitar”, contou.

Arraiá da Conquista

O Arraiá da Conquista 2023 foi lançado na quarta-feira (12), no salão da Prefeitura da Zona Oeste (PZO), com a presença da imprensa, vereadores, membros do Governo Municipal e parceiros. Além dos shows no Centro Cultural Glauber Rocha, a prefeita Sheila Lemos e o secretário municipal de Cultura, Esporte, Turismo e Lazer, Xangai, anunciaram a apresentação de artistas locais na Vila Junina, que vai estar este ano na Praça Nove de Novembro, durante toda a semana em que acontece a festa.