Eleições: Semob divulga mudanças no trânsito no entorno do Fórum Eleitoral e fiscalização em locais de votação

Date : 29-09-2022

A partir do próximo sábado (1º), a Secretaria Municipal de Mobilidade Urbana (Semob) estará com um efetivo direcionado ao processo das eleições de domingo (02). Já no período da manhã, às 7h, o Simtrans fará alterações no trânsito no entorno do Fórum Eleitoral, localizado na Avenida Olívia Flores, para facilitar a distribuição das urnas.

A Semob recomenda que até domingo, os moradores das vias interditadas deixem os carros nas garagens de suas casas ou em vias adjacentes, caso não disponham de garagem. O acesso às residências será autorizado, mas será proibido o estacionamento na área.

No domingo, além do trabalho no entorno do TRE para facilitar a logística da chegada das urnas, o Simtrans também vai atuar nos principais locais de votação, durante todo o dia, para inibir o estacionamento irregular, seja em calçadas ou nas próprias vias, assim como garantir a fluidez do trânsito, permitindo a chegada e saída dos eleitores nos locais.

"A gente vai atuar, no domingo, nos principais locais de votação e no TRE para garantir não só o deslocamento das urnas, como também o acesso dos eleitores aos locais de votação, fiscalizando, coibindo infrações ou qualquer outro tipo de intervenção que venha a atrapalhar o deslocamento das pessoas", explicou o coordenador de Trânsito, Tiago Barros.

O trabalho vai se repetir nos dias 29 e 30 de outubro, caso ocorra o segundo turno da eleições.
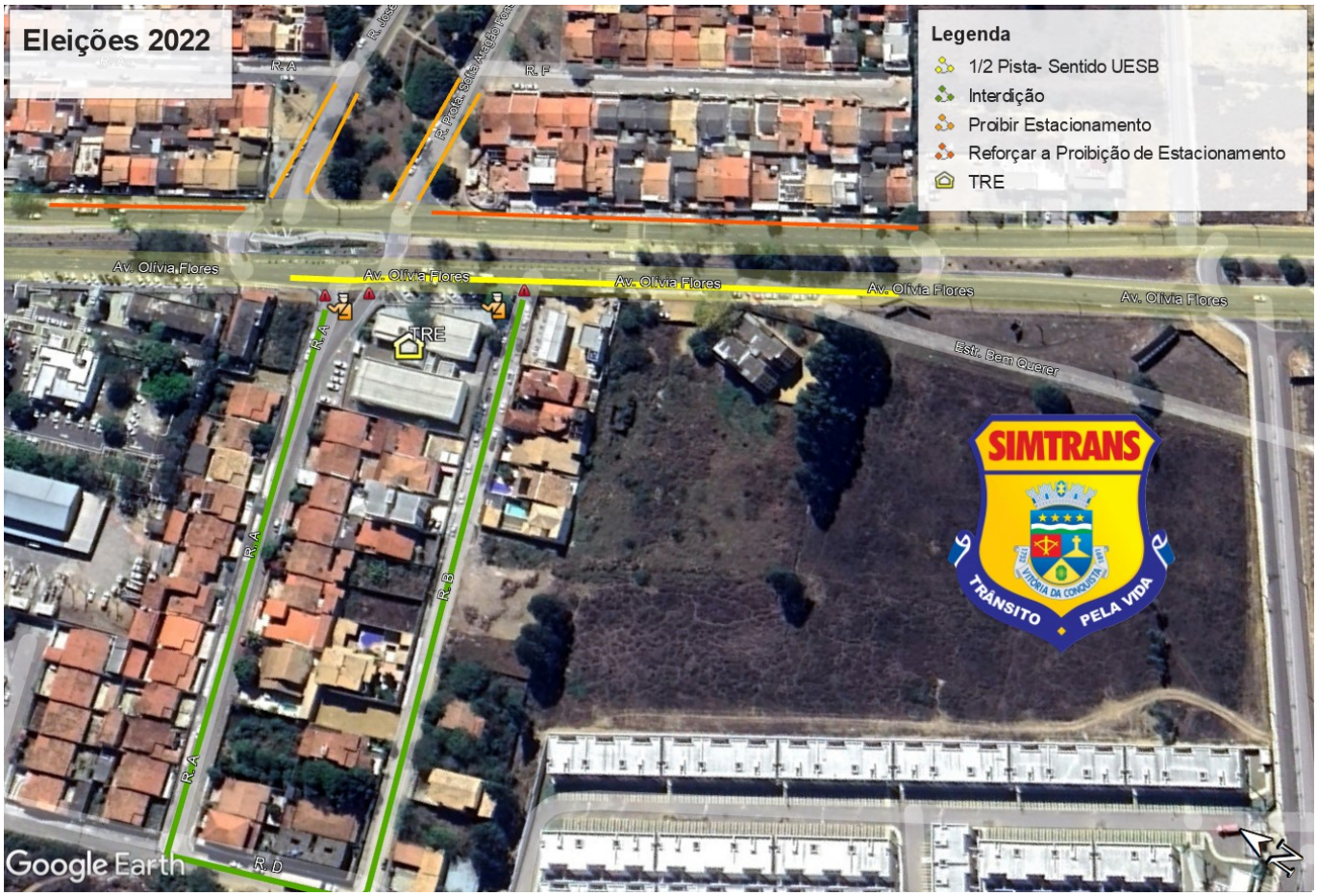
Veja o mapa com as mudanças: