Educação: contas do exercício 2022 de Vitória da Conquista são aprovadas sem ressalvas pelo TCM

Date : 21-08-2024

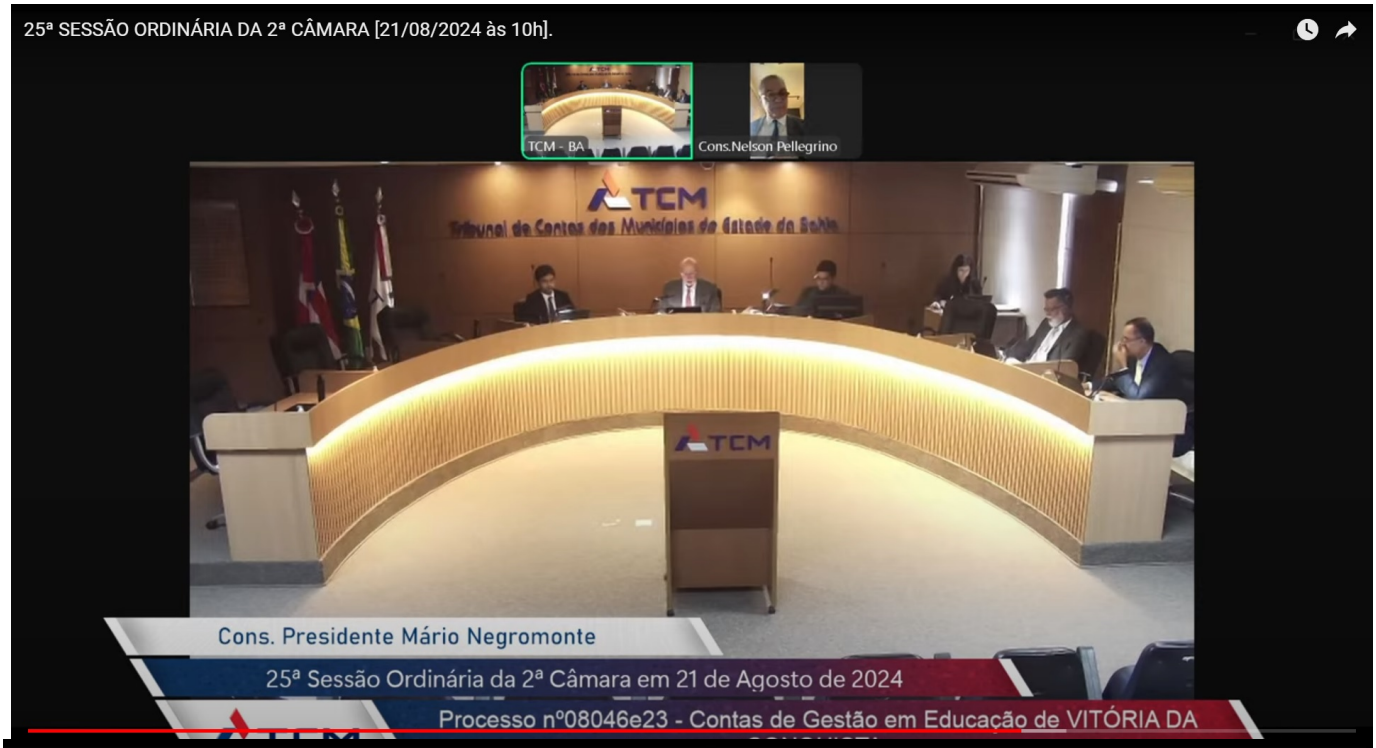

As contas do exercício 2022, da Secretaria Municipal de Educação (Smed), de Vitória da

Conquista, foram aprovadas sem ressalvas pelo Tribunal de Contas dos Municípios (TCM-BA), na 25ª Sessão Ordinária da 2ª Câmara, realizada nesta quarta-feira (21), às 10h.

O parecer foi apresentado pelo conselheiro Nelson Pellegrino e colocado em votação pelo conselheiro-presidente, Mário Negromonte. Os demais membros seguiram o parecer e votaram pela aprovação das contas.

Segundo o secretário Edgard Larry, o parecer do TCM comprova a seriedade do trabalho realizado pela Prefeitura de Vitória da Conquista, por meio da Smed. “O dinheiro público é do contribuinte e todo investimento deve ser executado com muita responsabilidade e respeito à comunidade”, afirmou.