Edson Cordeiro faz encerramento do Natal da Cidade 2012

Date : 25-12-2012

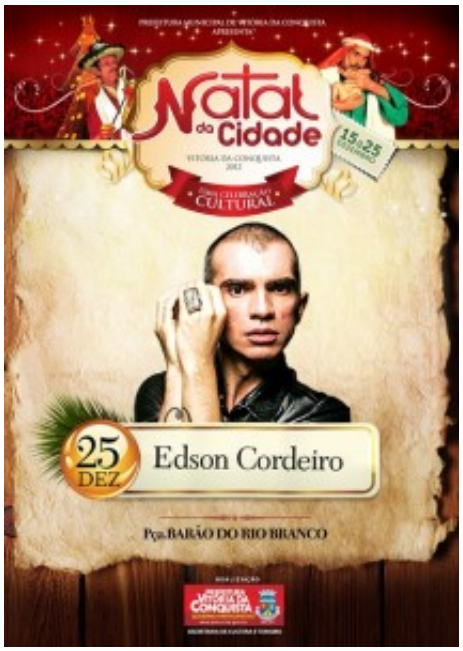

O Natal da Cidade de Vitória da Conquista encerra em grande estilo. Na noite desta terça-feira, 25, a Praça Barão do Rio Branco será animada ao som do cantor Edson Cordeiro. Com seu repertório eclético, que perpassa desde o jazz, o samba ao lírico, o contratenor surpreende o país desde a década de 80.

Ainda no palco principal da Praça Barão do Rio Branco, se apresenta hoje a cantora Jádia Filadelfo, vencedora do concurso “Por isso que eu canto”, promovido pela Prefeitura Municipal de Vitória da Conquista. No Natal da Cidade, Jádia apresentará um show formado por canções que viraram clássicos da Música Popular Brasileira (MPB) e homenageará nomes consagrados como Chico Buarque, Caetano Veloso, Ivan Lins e João Bosco.

O público também vai poder conferir no palco principal do Natal da Cidade o show “QuarTETAS” com as cantoras e compositoras Chirley Dutra, Narjara Paiva, Iracema Miller e Bia Novaes. Elas se apresentarão trazendo estilos diferentes dedicados à MPB e ao pop rock.